

tasarım + iç mimarlık

İçmimari, Proje, Stil ve Mekan Dergisi

+ içmimarlık & tasarım

135

Yaz 2026

> PROJELER

| B.C. ve E.C. Konut Projesi

Mani Architects | Gökhan Tolga Baydar, Neval Aşkın Baydar

| Doğan Pastanesi

BTL Mimarlık & İç Mimarlık | Betül Kıpka

| Belmondo Suites & Belforno Restoran

Hücre Mimarlık | Hilal Üstün Caner

| 1+1+Çatıkati

ZG İçmimarlık | Zehra Gürbüz

| Çekmeköy Aqua Manors Dairesi

Hexagonist | Harun Ayaydın

> DOSYA

Bahçe Dekorasyonu ve Mobilyaları

> DETAY

Duvar Kağıtları

> STİL

> GÖRÜŞ

Derya Akdeniz Durmaz

CP Parquet Monica Armani Koleksiyonu

MASSIVE

parke sistemleri

www.massive.com.tr

Banyolara Dođadan
GELEN ZARAFET

*Zümrüt
Koleksiyonu*

Master Bagno, banyoyu yařamın dođal bir parçası olarak tasarlar. Dođadan ilham alan çizgileri modern üretimle buluşturarak estetik, fonksiyonel ve uzun ömürlü çözümler sunar. Her detayında sade şıklık ve zamansız konfor hissedilir.

MASTERBAGNO

ZAMANSIZ

Tasarımlar!



• *Vita Koleksiyonu*

MASTERBAGNO

Fabrika Şeyhler Mah.252.Cad.No:9 Akyurt / Ankara

Mağaza: Ereğli Cad.No:51 Siteler / Ankara

05308325525

05363459888

masterbagno.com

*Her duvar kağıdı, size özel bir sanat eseri
Zamansız lüks, **Tenda Exclusive** ile evinizde.*



 **tenda exclusive**

Fener Mah. 1950 Sok. A2 Girişi No: 1/2 İç Kapı No: 506 Muratpaşa/Antalya • 0534 890 7139 • info@tendaexclusive.com.tr

 [tendaexclusivetr](https://www.instagram.com/tendaexclusivetr)

KİŞİYE ÖZEL DUVAR KAĞITLARI



ONLINE SHOP:
www.tendaexclusive.com.tr



Evren Bektaş

2008 yılında başladığım duvar kağıdı, duvar kaplaması konusunda eski, yeni ve sürekli değişen tasarım ve teknoloji ile sektörde özel deneyimler yaşadım, Türkiye'nin tüm şehirlerinde bulunan mimari ofis ve özel satış noktalarında projelerde bulundum. Ev, Villa, Otel, Hastane, Restoran, Yat gibi projelerde yer almaya markalarımızın farklılıklarını ve yeniliklerini sizlere sunmaya devam edeceğim.



Profesyonel Hizmet ve Rahat Bir İç Mekan İçin

CHELSEAcontract

Üst düzey iç mekanlar için tasarlanmış lüks duvar tekstillerinin en iyi koleksiyonları ile tanınıyoruz. Benzersiz renk ve doku koleksiyonumuz zenginlik çağını yeniden canlandırıyor. Ürün kalitemiz, kalite standart anlayışımız yeni ve özel ürünlerimizin emsalsizlikleriyle beğenilerinize sunmaya CHELSEAcontract olarak devam edeceğiz...

Kumaş Duvar Kağıtları

Kumaş duvar kağıtlarımız bir kültürün benzersiz yorumunu yansıtıyor. Tasarım ve ince işçiliği birleştiren özenli kurum içi araştırma, yalnızca lüks koleksiyonlar yaratmakla kalmıyor aynı zamanda projelerimizin de özel bir statüde konumlanmasını sağlıyor.



CHELSEAcontract duvar kaplamalarının bir diğer belirleyici özelliği de sanatsallığı işlevsellikle harmanlayabilmeleridir. Estetik çekiciliklerinin ötesinde, bu ürünler iç mekanların ses kalitesini artıran akustik faydalar sağlar; bu çifte işlevsellik, özellikle ambiyans ve akustiğin önemli olduğu ofisler, oteller ve kültür mekanlarında son derece değerlidir.



Chelsea.contract

chelsea@chelseacontract.com.tr
www.chelseacontract.com.tr

CRAFT



CRAFT
DUVAR KAĞITLARI

İZMİR'İN EN BÜYÜK
İTHAL DUVAR KAĞIDI TEDARİKÇİSİ



roberto cavalli



MISSONI



SIRPI

TRUSSARDI rasch

craftduvarkagidi.com

0549 685 3826

Konak, İzmir

Mekânlarınıza İmza Atıyoruz

Dünyaca ünlü markaların en prestijli koleksiyonlarını, profesyonel ekibimizin uzmanlığıyla buluşturuyor; yaşam alanlarınıza sadece ürün değil, karakter kazandırıyoruz.

BOTANİK ZARAFET VE HUZUR

Yatak Odasında
Doğadan İlham Alan
Duvar Kağıtları

CRAFT
DUVAR KAĞITLARI



Kalite, estetik ve özgünlüğün buluştuğu noktada; sıradanı değil, en iyiyi sunuyoruz.

Şık ve pratik kullanım sunan **Lato** sıvı sabunluk ile tasarımını tamamlayın



Visit Us!

BLANCO

Mutfağınızda **yenilikçi teknoloji** **şık tasarım!**

Blanco Culina-S II Sensör armatür modeli yenilikçi teknolojisiyle dokunmaya gerek kalmadan su akışını kontrol etmeyi sağlar. İnce detaylarla işlenmiş minimalist çizgileri ve zarif tasarımıyla mutfağınıza modern bir görünüm kazandırır.

Mutfak deneyiminizi **Culina-S II Sensör** armatür teknolojisi ve **Blanco Claron 700 U Dark Steel** eviye ile yeniden şekillendirin!

öztiryakiler Mutfak Donanımı San. ve Tic. A.Ş.

✉ info@peramutfak.com.tr

☎ +90 (212) 886 57 13

📱 blanco.turkiye

SMARTLINE

Ses emici yapısıyla mekânlarda akustik konforu artıran modern panel çözümleri.



SLIMLINE

Oluklu yüzeyi sayesinde sesi etkili biçimde yöneten, estetik ve fonksiyonel akustik paneller.



DESIGNLINE

Ahşap çita ve keçe kombinasyonu ile tasarımı ve akustiği bir araya getiren dekoratif çözümler.



PROLINE

Yüksek performanslı, delikli yapısıyla profesyonel projeler için geliştirilen akustik levhalar.



Alman mühendisliğinin gücü ve akustik uzmanlığın zirvesi artık Türkiye'de tek bir adreste.



Fenerbahçe Mah. Fener Kalamış Cad. No: 56/A Kadıköy-İstanbul Tel: +90 (216) 467 51 21
www.zemincollection.com • e-mail: info@zemincollection.com



Mekân Akustiğinde Uzman Çözüm Ortağınız



akustikplus



akustikplus, yalnızca yüksek uzmanlığa sahip bir üretici değil; projelerinize özel çözümler geliştiren güçlü bir iş ortağıdır. Her mekânın ihtiyacına uygun, fonksiyonel ve estetik akustik çözümler sunar.

"Made in Germany" üretim kalitesini, yenilikçi yaklaşım ve 100 yılı aşkın köklü deneyimle birleştiren akustikplus; geliştirdiği özgün ve patentli ürünleriyle sektörde fark yaratır.

Standart ürünlerden tamamen özel tasarımlara kadar geniş ürün yelpazesıyla akustikplus, **ahşap bazlı yenilikçi akustik çözümlerin güvenilir adresidir.**

HARO
GERMAN QUALITY FLOORING

Gürçağ Tekstil

ihtiyacınız olan kaliteye giden en doğru adres.



Gürçağ Tekstil, yılların deneyimini yenilikçi bakış açısıyla birleştirerek; döşemelikten aksesuara, ayakkabıdan medikal giyime kadar birçok sektöre özel geniş kumaş çözümleri sunar.

Her detayı özenle tasarlanan ürünlerimiz; dayanıklılık, estetik ve fonksiyonelliği bir araya getirerek farklı sektörlerin ihtiyaçlarına kusursuz uyum sağlar. Sürekli gelişen üretim anlayışımız ve yüksek kalite standartlarımızla, müşterilerimize sadece kumaş değil, güven sunuyoruz.

Güçlü iş ortaklığımız ve uzman ekibimizle, sektörde fark yaratan çözümler üretmeye devam ediyoruz.



G R AĐ
TEKSTİL

**Kumařta G ven,
Kalitede G r ađ**





Değerli +İçmimarlık ve Tasarım Dergisi okuyucuları, Yaz mevsiminin enerjisini hissetmeye başladığımız bu sayımızda, yaşam alanlarını dış mekâna taşıyan ve doğayla kurulan bağı güçlendiren iki önemli başlığa odaklanıyoruz... Bahçe dekorasyonu ve duvar kağıtları... Açık havada geçirilen zamanın değer kazandığı bu dönemde; bahçeler, teraslar ve balkonlar yalnızca birer dış mekân değil, aynı zamanda konforun, dinginliğin ve sosyal paylaşımın merkezine dönüşüyor. Bu sayımızın dosya konusunu oluşturan bahçe dekorasyonu ve mobilyaları; doğru malzeme tercihleri, doğayla uyumlu renk paletleri ve işlevsel yerleşim çözümleriyle ele alıyoruz. Detay bölümümüzde ise iç mekânlara karakter kazandıran güçlü bir tasarım aracı olarak duvar kağıtlarını mercek altına alıyoruz. Yalnızca yüzey kaplaması olmanın ötesine geçen bu uygulamalar; doğru desen, renk ve doku seçimleriyle mekânın atmosferini baştan tanımlayan bir etki yaratıyor. Geometrik desenlerden doğal esintilere, klasik yorumlardan çağdaş grafiklere uzanan koleksiyonlar; iç mekânlara derinlik, hareket ve kimlik kazandırıyor. Bu sayımızda ayrıca, duvar kağıtlarının tasarım dünyasındaki yerini bir uzman görüşüyle ele alıyoruz. **Two Dots Design**'dan yüksek içmimar Derya Akdeniz Durmaz, duvar kağıtlarını yalnızca dekoratif bir unsur olarak değil, mekânın bütüncül kimliğini oluşturan tamamlayıcı bir tasarım bileşeni olarak değerlendiriyor. Mekânla rekabet etmeyen, aksine onu güçlendiren ve derinlik kazandıran bu yaklaşım, duvar kağıtlarının iç mimarideki önemini bir kez daha ortaya koyuyor.

Her sayımızda olduğu gibi, farklı ölçek ve işlevlerde tasarlanan özgün projeleri de sizlerle buluşturuyoruz. Bu yayınımda yer verdiğimiz beş projeden ilki olan Çanakkale'de **BTL Mimarlık** imzası taşıyan Doğan Pastanesi, iç ve dış mekân arasındaki akışkan ilişkiyi samimi ve davetkâr bir atmosferle yorumlarken, zamansız estetik anlayışını güçlü bir biçimde yansıtıyor.

Antalya Kaleiçi'nde **Hücre Mimarlık** tarafından hayata geçirilen Belmondo Suites & Belforno Restoran projesi ise tarihsel dokuyu koruyarak geçmiş ile günümüz arasında dengeli bir bağ kuruyor. Geleneksel Türk evinin avlu ve doğayla kurduğu ilişkiyi çağdaş bir yaklaşımla yeniden ele alan proje, konaklama ve gastronomi deneyimini özgün bir mekânsal kurgu ile buluşturuyor.

İstanbul'da **Mani Architects** tarafından tasarlanan B.C. ve E.C. konut projesi, modern yaşamın gereksinimlerini zamansız bir estetik anlayışıyla bir araya getiriyor. Dengeli, sade ve karakterli yaklaşımıyla öne çıkan proje, güncel yaşam ritmine uyum sağlayan bir iç mekân dili sunuyor.

Hexagonist tarafından İstanbul Çekmeköy'de bulunan Aqua Manors sitesinde yapılan tasarım çalışması da yer verdiğimiz bir başka proje. Yeniden tasarımı yapılan daire, modern ve sade bir dil kullanılarak yeniden işlevlendiriliyor.

Son projemiz de Çanakkale Güzelyalı İntepe'de **ZG İçmimarlık** tarafından tasarlanan 1+1+çatı katı. Bu proje çerçevesinde yapılan tasarım çalışması; sadelik ve doğallığın güçlü bir yorumunu ortaya koyuyor. Kullanılan malzemelerin etkisiyle zamansız bir karakter kazanan mekân, sakin ama etkileyici bir yaşam atmosferi sunuyor.

Fonksiyonellik, estetik duyarlılık ve mekânsal deneyimi odağına alan Yaz 2026 sayımızda; hem iç hem de dış mekânlara dair fikirleri, mekan tasarımcıları için bir araya getirdik.

Keyifli okumalar...

Esen kalın...

Ayla Şeşan

Birikim Medya

İmtiyaz Sahibi ve Genel Yayın Yönetmeni

Ayla Şeşan

ayla@birikimmedya.com

birikim@birikimmedya.com

www.artiicmimarlik.com

/artiicmimarlik

/artiicmimarliktasarimdergi

/birikimmedya

Sorumlu Yazı İşleri Müdürü

Ayla Şeşan

Editör

Hülya Şeşan

hulyas@birikimmedya.com

Reklam Satış

ayla@birikimmedya.com

Görsel Yönetmen

Tuncay Köksal

Abone

birikim@birikimmedya.com

Kapak Fotoğrafı

Massive Parke Sistemleri

CP Parquet Monica Armani Koleksiyonu

www.massive.com.tr

Yapım ve Yönetim Yeri

birikimMedya

Birikim Medya

Caferağa Mah. Hasırcıbaşı Cad. No 64

K4 D14 Kadıköy İstanbul

Tel: 0532 341 91 88

birikim@birikimmedya.com

www.artiicmimarlik.com

Renk Ayrımı ve Baskı

Şan Matbaa

Hamidiye Mahallesi Anadolu Caddesi

No 50/3 Kağıthane İSTANBUL

Yayın Türü

Yaygın Süreli Yayın

Bu dergi basın meslek ilkelerine uymayı taahhüt eder.

3 ayda bir yayınlanır

UYARI

Derginin her hakkı saklıdır. Birikim Medya'nın ücretli yayınıdır. Bu dergide yayınlanan her türlü yazı, fotoğraf, makale ve illüstrasyonların elektronik ortamlar da dahil, yayın ve çoğaltma hakkı sadece Birikim Medya'ya aittir. Dergide yer alan hiç bir yazı-fotoğraf-materyal izni veya izinsiz çoğaltılamaz, kullanılamaz, alıntı yapılamaz. Yayınlanan yazı, fotoğraf, ürün tanıtımları ve reklamların sorumluluğu, yazarların kendisine ve reklam verenlere aittir.

Roca Lavabolar



Roca lavabo modelleri, Fineceramic® ve Surfex® malzeme teknolojileri sayesinde hafiflik ve dayanıklılığı bir araya getiriyor. Farklı tasarım alternatiflerine sahip lavabolar, özgün çizgileri ve sofistike tasarım detaylarıyla yaşam alanlarına estetik bir dokunuş katıyor.

İÇİNDEKİLER



BAHÇE DEKORASYONU VE MOBİLYALARI

Güncel

20

İçmimarlık dünyasından haberler

Stil

22

Yeniler

Firma

27

Massive Parke Sistemleri

Proje

29

Hücre Mimarlık – Belmondo Suites & Belforno Restoran

Dosya

38

Bahçe Dekorasyonu ve Mobilyaları

Detay

45

Duvar Kağıtları

Görüş

46

Derya Akdeniz Durmaz

Proje

54

Mani Architets – B.C. ve E.C. Konut Projesi

Proje

62

BTL Mimarlık – Doğan Pastanesi

Proje

68

ZG İçmimarlık – 1+1+Çatıkata

SONOROUS

50'ye yakın ülkede global kalite...

HER PROJEYE ÖZEL ÖZGÜN TASARIMLAR

✉ info@sonorous.com.tr

📷 sonorous_homedecor



SONOROUS İLE SADECE EVİNİZİ DEĞİL, YAŞAM TARZİNİZİ YENİDEN TASARLAYIN...

Eviniz sadece bir yaşam alanı değil; stilinizin, zevkinizin ve yaşam biçiminizin en güçlü yansıması... Sonorous, sofistike tasarım anlayışı ve ileri teknolojiyle geliştirdiği koleksiyonlarıyla bu yansımayı kusursuz bir deneyime dönüştürüyor. Estetikle işlevselliği ustalıkla buluşturan her parça, yaşam alanlarınıza yalnızca düzen değil, karakter ve derinlik katıyor.

Fonksiyonelliği estetikle harmanlayan büfeler, geniş depolama alanlarıyla düzeni sağlarken aynı zamanda güçlü bir tasarım objesi olarak öne çıkıyor. Kahve ve yan sehpa ise günlük yaşamın en keyifli anlarına eşlik eden, incelikle düşünülmüş detaylar sunuyor. Cam ve seramiğin zarif uyumu, her dokunuşta mekâna sofistike bir atmosfer kazandırıyor.

Sonorous'un modern ve dayanıklı masa koleksiyonları, kalabalık sofralardan samimi buluşmalara uzanan anların merkezinde yer alıyor. Her tasarım, yalnızca bir mobilya değil; paylaşılan anların sahnesi oluyor. Aynalar ise ışığı ustalıkla yansıtarak mekânlara derinlik katıyor, alan algısını genişletirken dekorasyona güçlü bir tamamlayıcı dokunuş ekliyor.

Tüm bu tasarım anlayışı ve sunduğu ayrıcalık, daha geniş bir yaşam alanına taşımayı mümkün kılıyor.

INDEX

Blanco 8,9
BMS 43
BTL Mimarlık 62,63,64,65,66,67
Casper 25
Chelsea Contract 4,5,49,50,51,52
Craft Duvar Kağıdı 6,7,45,51,52,53
Cubo 24
Doğtaş 22
Exit Garden 41,42
Filli Boya 22,Arka Kapak
Gaggenau 20
Geberit 23
Gürçağ Tekstil 12,13
Haro 11
Hay's Design 28,48,49,53
Hexagonist 74,75,76,77,78,79
Hoover 23
Hücre Mimarlık 29,30,31,32,33,34,35,36
KYM Ahşap Design 37,40
LG Electronics 23
Lunica 38,39,42,44
Mani Architects 54,55,56,57,58,59,60,61
Marmorea 80,81
Massive Parke Kapak,27
Master Bagno ÖKİ 1
Orka Banyo 20,24
Roca 15,24,25
Saray Alüminyum 21
Sette Garden 40,41,43
Silestone 25
Sonorous 17,26
Stone+Tec 22
Tenda Exclusive 2,3,48,50
Two Dots Design 46,47
Villeroy-Boch 26
Zemin Collection 10
ZG İçmimarlık 68,69,70,71,72,73
Zivella 21

REHBER

MASSIVE PARKE
Şehit Nevres Blv.
No 13/B Alsancak İzmir
Tel 0232 464 07 95

BETEK BOYA
Zümrütevler Mah.
Ural Sok. No 38
Maltepe İstanbul
Tel 0216 571 10 00

CHELSEA CONTRACT
İnönü Cad. İzmen Sit.
B 2 Blok No 2 Şişli İstanbul
Tel 0532 173 98 35

CRAFT DUVAR KAĞITLARI
Halkapınar Mah.1202 / 1 Sok
No 9 / A Yenişehir İzmir
Tel 0549 685 38 26

GÜRÇAĞ TEKSTİL
Yenice Mah.
Aşağı Çayır Sok. No 13/A
İnegöl Bursa
Tel 0544 899 61 23

HAY'S DESIGN
Zerdalilik 1380 Sok.2 B
Muratpaşa Antalya
Tel 0537 468 74 44

KYM AHŞAP DİZAYN
Şafak Mah. 5033 Sok. Sanayi St. 3.Blok.
Kapı No 16 D Kepez Antalya
Tel 0533 330 82 78

MARMOREA MERMER
Şerifali Mah.
Dudullu Osb.
Serdivan Sokağı No 55
Ümraniye İstanbul
Tel 0535 976 99 22

MASTER KAPP
Ereğli Cad. No 51
Siteler Ankara
Tel 0530 832 55 25

ÖZTİRYAKİLER
Cumhuriyet Mah.
Eski Hadımköy Yolu No 4/1
Beylikdüzü İstanbul
Tel 0212 886 57 13

ROCA TR BANYO
Osib 20.Cad. No 9
Odunpazarı Eskişehir
Tel 0222 236 21 22

SONOROUS MOBİLYA
Merkez Mah. Selimiye Cad.
No 1 Ofis 3 Güzle İş Merkezi K4
Çekmeköy İstanbul
Tel 0216 640 16 16

TENDA BERUSSA TEKSTİL
Fener Mah.1950 Sok.
A2 Girişi No 1 / 2
İç Kapı No 506
Muratpaşa Antalya
Tel 0532 775 85 64

ZEMİN COLLECTION
Fener Kalamış Cad. No 56/A
Kadıköy İstanbul
Tel 0216 467 51 21

Abone Formu

tasarım
+işmimarlık
İçmimarî, Proje, Stil ve Mekan Dergisi



Yıllık Abonelik Bedeli 900 TL'dir.

Abonelik ücretine kargo bedeli dahildir. Adres ve telefon bilgilerinin eksiksiz ve doğru yazılması önemlidir.

FİRMA ADI : _____

YETKİLİ : _____

ADRES : _____

TELEFON : _____ FAKS: _____

E-POSTA : _____

BANKA BİLGİLERİ

Hesap Adı: Ayla Şeşan

IBAN: TR 53 0006 2000 1240 0006 8362 89

birikimMedya

Birikim Medya

Caferaga Mah. Hasircıbaşı Cad. No 64 K4 D 14
Kadıköy İstanbul Tel 0532 341 91 88

birikim@birikimmedya.com

Gaggenau, 2026 Milano Tasarım Haftası'nda 'Presence'ı tanıttı

Profesyonel kalitede ev aletlerinin lüks markası Gaggenau, 21-26 Nisan 2026 tarihleri arasında Milano Tasarım Haftası boyunca Villa Necchi Campiglio'da 'Presence' adlı enstalasyonunu sundu. Bu enstalasyon, 2022'deki 'A Statement of Form' ve 2024'teki 'The Elevation of Gravity'nin ardından, markanın Milano Tasarım Haftası serisinin üçüncü bölümünü temsil ediyor. Gaggenau'nun yönlendirici ilkesi olan geleneksel avangard vizyonundan beslenen 'Presence', bilinçli bir yalınlık ve mekânsal netlik ile tanımlanan mimari bir enstalasyon olarak kurgulandı. Markanın uzun soluklu mimari partneri 1zu33 iş birliğiyle hayata geçirilen enstalasyon, Milano modernizminin simgelerinden Villa Necchi Campiglio'nun tarihi alanında yer alıyor. Gaggenau Genel Müdürü Dr. Peter Goetz, mimarları, tasarımcıları ve mutfak profesyonellerini ağırlayan

enstalasyon ile ilgili, "Milano Tasarım Haftası, ürünün ötesine geçen fikirleri ifade etmemiz için bize her zaman bir fırsat sunmuştur. 'Presence', yalınlaşarak öze ulaşmayı ifade ediyor: Mekânın, malzemenin ve ışığın marka adına konuşmasına olanak tanımak. Burada, Milano'nun karmaşası ve gürültüsü yerini netliğe bırakıyor" değerlendirmesinde bulundu. www.gaggenau.com



Orka Banyo, Türkiye'nin önde gelen mimar ve tasarımcılarını bir araya getirdi

Islak mekân mobilyaları alanında 35 yılı aşkın uzmanlığıyla sektörün öncüsü Orka Banyo, geleceğin banyo deneyimine yön veren tasarım yaklaşımını yeni showroom'unda Türkiye'nin önde gelen mimarlarıyla birlikte şekillendiriyor. Orka Banyo, etkinlik kapsamında Udesign Architecture'dan Mimar Umut Uzuner; Merve Benice Interiors'den Merve Benice; Tasarımcı Arif Özden; Gönye Tasarım'dan İç Mimar Gönül Ardal; Mor Mimarlık'tan Mimar Okan Uktan ve Tasarımcı Hasip Özbudun gibi sektörün prestijli isimlerini İstanbul Altunizade'deki 800 metrekarelik yeni showroom'unda ağırladı. Türkiye'nin önde gelen mimar ve tasarımcıları, banyo deneyimini iyileştiren küçük dokunuşlardan üretim mutfağındaki teknolojik detaylara kadar pek çok konuyu örnekler üzerinden değerlendirdi. www.orkabanyo.com

Saray, Türkiye’de alüminyum üretiminde EDGE sertifikası alan ilk tesis oldu

Saray Alüminyum, sürdürülebilir sanayi dönüşümü vizyonu doğrultusunda alüminyum biyet üretim tesisi için uluslararası geçerliliğe sahip EDGE (Excellence in Design for Greater Efficiencies) sertifikasını alarak Türkiye’de alüminyum üretiminde EDGE sertifikası alan ilk tesis oldu. Alüminyum üretim tesisleri özelinde bu sertifikasyon sektör açısından bir ilk niteliği taşıyor.

Küresel pazarlarda karbon regülasyonlarının arttığı, düşük karbonlu üretimin rekabet kriteri haline geldiği ve tedarik zincirlerinde sürdürülebilirlik beklentilerinin hızla yükseldiği bir dönemde, bu adım, yalnızca Saray Alüminyum için değil; Türkiye alüminyum sektörünün sürdürülebilir üretim dönüşümü açısından da stratejik bir eşik anlamına geliyor.

Saray Alüminyum tesisi, EDGE sertifikasyonu kapsamında üretim süreçlerinde uluslararası standartlarda doğrulanmış verimlilik ve karbon azaltımı performansı ortaya koyarken; veriler, sanayi üretiminde çevresel etkinin azaltılmasının hem teknik olarak mümkün hem de ölçülebilir şekilde yönetilebilir olduğunu gösteriyor. www.saray.com



Bou



Mona



Zivella'nın “Bou” ve “Mona” tasarımlarına iF'ten iki ödül

Yaşamı, doğayı, kültürü, insanı ve renkleri tasarımlarına yansıtan Zivella, 2026'nın ilk ödülleri iF Design Award'tan aldı. Zivella'nın tasarımcıları arasında yer alan içmimar ve tasarımcı Selami Gündüzeri imzasını taşıyan Bou ve Mona Ofis kategorisinde ödüle layık görüldü. Bou ve Mona dünyanın her yerinden bağımsız uzmanlardan oluşan 129 üyeli jürinin beğenisini kazandı. Yarışmaya 68 ülkeden 10 binden fazla başvuru yapıldı.

Alınan ödüle ilişkin olarak Zivella Yönetim Kurulu Başkanı Abdurrahman Uzun “Zivella olarak tasarımı, insanın yaşamına, çalışma biçimine ve ruh haline dokunan bütünsel bir yaklaşım olarak görüyoruz. Doğadan, kültürden ve çalışan bireylerin deneyimlerinden ilham alan tasarım anlayışımızın, Bou ve Mona ile iF Design Award gibi uluslararası bir platformda karşılık bulması bizim için son derece kıymetli” dedi. www.zivella.com

Oturma alanlarında yeni tasarım kurgusu... Avenia ve Svea

Yaşam alanlarına değer katan çözümleriyle Doğtaş, yeni sezonunda iki farklı yaşam ihtiyacına iki ayrı tasarım diliyle yanıt veriyor. Modüler yapısıyla mekâna uyum sağlayan Avenia ve yatak-sandık fonksiyonuyla öne çıkan Svea, estetik ile işlevi dengeli bir kurguda buluşturuyor. www.dogtas.com/tr



Doğaltaş sektörü Stone+Tec 2026'da buluşmaya hazırlanıyor

Doğal taş ve işleme teknolojileri alanının önemli organizasyonlarından biri olan Stone+tec 2026, 17-20 Haziran 2026 tarihleri arasında Almanya'nın Nürnberg kentinde düzenlenecek. Uluslararası ölçekte gerçekleştirilen fuar, sektör profesyonellerini ve üreticileri bir araya getirerek yeni iş birliklerine zemin hazırlamayı hedefliyor. Doğal taş endüstrisinde faaliyet gösteren firmalar için önemli bir vitrin niteliği taşıyan etkinlik, katılımcılara ürünlerini 78 farklı ülkeden gelen taş ustaları, sanayiciler ve uzmanlara tanıtma fırsatı sunuyor. Aynı zamanda fuar, şirketlerin global pazarda görünürliğini artırmaları ve yeni ticari bağlantılar kurmaları açısından güçlü bir platform olarak öne çıkıyor. "Malzeme Uygulamaları", "Malzeme ve İmalat" ve "Anıt Taşları" gibi özel bölümleriyle dikkat çeken organizasyon, sektördeki yenilikleri ve teknolojik gelişmeleri tek çatı altında topluyor. www.stone-tec.com

Daha uzun ömürlü dış cepheler...

Günümüzün değişen iklim koşullarına karşı yapıları korumak her zamankinden daha kritik bir ihtiyaç haline gelirken, Filli Boya bu sürece Frontier Polymer Technology® ile geliştirdiği Nucleus ile yön veriyor. Hem yeni projelerde hem de yenileme çalışmalarında standartları yukarı taşıyan Nucleus, Frontier Polymer Technology® sayesinde binaların ömrünü uzatırken estetik görünümün de kalıcı olmasını sağlıyor. Dünyanın dört farklı kıtasında, en zorlu iklim bölgelerinde test edilerek geliştirilen ürün, içeriğindeki silikon aşılansız özel polimer teknolojisi sayesinde yapı fiziği için yüksek performans sunuyor. "Maksimum nefes alma" kabiliyetiyle cephedeki nemin hızla tahliye edilmesini sağlarken, "maksimum su iticilik" özelliğiyle de en şiddetli yağışlarda bile cepheyi dayanıklı kılıyor. www.filliboya.com



AquaClean akıllı klozetlerle banyolarda konfor

İsviçreli sıhhi tesisat devi Geberit'in uzun yıllara dayanan mühendislik gücü ve geleceğe yön veren tasarım vizyonuyla geliştirilen AquaClean akıllı klozet serisi; sürdürülebilir bir banyo deneyimini yüksek hijyen standardı ve su-enerji verimliliğiyle destekliyor. Uzaktan kumanda ile kontrol, ayarlanabilir püskürtme suyu sıcaklığı, kişiye göre ayarlanabilen taharet çubuğu, salınımlı püskürtme fonksiyonu, kullanıcı algılama sensörü ve kireç çözme programı gibi akıllı özellikleriyle konforlu bir kullanım sunan seri, TurboFlush yıkama teknolojisine sahip kanalsız klozet tasarımıyla etkili ve kolay temizlik sağlıyor. www.geberit.com.tr



Kompakt tasarım, güçlü hava temizleme... LG PuriCare

LG Electronics, farklı yaşam alanlarına esnek biçimde konumlandırılabilen kompakt hava temizleyicisi LG PuriCare AeroMini'yi pazara sunuyor. Yeni ürünün ince tasarımı, LG'nin kanıtlanmış hava temizleme performansını ve günlük kullanım kolaylığını bir arada sunarken alan verimliliğini de artırıyor. www.lg.com

Hoover ankastre setlerle minimalist mutfaklar

Modern mutfakların ihtiyaçlarına yanıt veren Hoover ankastre setler; Collection 5 fırın, ankastre davlumbaz ve H-HOB 500 ocak ile yemek hazırlama deneyimini hem estetik hem de fonksiyonel bir seviyeye taşır. Collection 5 fırın, gelişmiş pişirme fonksiyonları ve geniş iç hacmiyle farklı tarifleri zahmetsizce hazırlamanıza olanak tanırken; Hoover ankastre davlumbaz güçlü emiş performansı ile mutfağınızda her zaman temiz ve ferah bir ortam yaratır. H-HOB 500 ocak ise hassas ısı kontrolü ve ergonomik kullanımıyla pişirme sürecine hız ve konfor kazandırır.

www.hoover.com.tr





Roca'nın ödüllü Nu Koleksiyonu ile daha canlı renkler ve sürdürülebilir tasarım

Banyolar için geliştirdiği armatür, lavabo, klozet ve duş sistemleriyle tasarım ve teknolojiyi bir araya getiren Roca, Studio Inma Bermudez'in imzasını taşıyan Nu Armatür koleksiyonu ile banyolarda kişiselleştirmeye odaklanıyor. Prestijli iF Design Award 2024 başta olmak üzere Red Dot, Dezeen, Good Design ve Iconic Awards gibi birçok uluslararası ödüle layık görülen koleksiyon, farklı tasarım yaklaşımlarına uyum sağlayan renk ve form seçenekleriyle banyolarda ilham veren tasarımlar sunuyor.

www.roca.com.tr



Sicilya'nın doğası Levanto ile banyolara taşınıyor

ORKA Banyo, Akdeniz'in doğal taş dokularından ve Sicilya'nın zamansız mimarisinden ilham alan Levanto Serisi ile banyolarda estetik, konfor ve teknolojiyi bir araya getiriyor. Amorf Koleksiyonu'nun özgün tasarım yaklaşımını yansıtan seri; estetik detayları, güçlü depolama çözümleri ve teknolojiyle desteklenen fonksiyonel yapısıyla banyolarda yeni bir yaşam alanı deneyimi sunuyor.

www.orkabanyo.com



Floortex ile zeminlerde renk ve güvenlik bir arada

Yüzey teknolojileri alanındaki yenilikçi yaklaşımıyla öne çıkan CUBO, zemin kaplama çözümlerine güçlü bir alternatif sunan Floortex Zemin Boyası'nı geliştirdi. Endüstriyel alanlardan ticari mekanlara kadar geniş bir kullanım alanına hitap eden ürün, yüksek dayanıklılığı ve estetik görünümü bir arada sunuyor. Floortex, zeminlerde uzun süreli koruma sağlarken aynı zamanda yüksek örtücü ve görünürlük sunan renk performansı ile güvenliği destekliyor.

www.cubo.com.tr

Silestone yüzeylerle yaşam alanlarında dönüşüm zamanı

İlkbahar döneminde artan yenileme hareketliliği, mutfak ve banyo tasarımlarında daha fonksiyonel, hijyenik ve estetik yüzey çözümlerine olan ihtiyacı güçlendiriyor. İnovasyon odaklı Silestone ürünleri ise renk çeşitliliği, entegre çözümleri ve farklı yüzey teknolojileriyle yaşam alanlarında uzun ömürlü ve bütüncül tasarımlar oluşturulmasına katkı sağlıyor. www.cosentino.com



Roca Meridian Koleksiyonu... Sade ve dengeli banyo alanları

Banyo alanları için geliştirdiği armatür, lavabo, klozet ve duş sistemleri gibi çözümlerde modern teknolojiyi estetikle buluşturan Roca, Meridian koleksiyonu ile çağdaş banyolar için zamansız bir tasarım anlayışı sunuyor. Altherr Désile Park tasarım stüdyosu imzasını taşıyan Meridian koleksiyonu; lavabolar, banyo mobilyaları, klozetler ve bidelerden oluşan geniş ürün yelpazesıyla farklı mekanlara uyum sağlayan alternatifler sunuyor. Hafif ve akışkan formlar, yumuşak ve dengeli oranlar koleksiyonun genel tasarım dilini oluşturuyor. www.roca.com.tr

Mimar ve tasarımcılara “Excalibur G920” kolaylığı

Günümüzde mimari projeler, üretkenliğin yanı sıra yüksek işlem gücüne de ihtiyaç duyuyor. Büyük ölçekli BIM dosyaları, karmaşık 3D sahneler ve yüksek çözünürlüklü video içerikleri, cihazların sınırlarını zorluyor. Excalibur, G920 modeliyle yüksek performanslı donanım çözümlerini mimarlık, 3D modelleme ve görsel tasarım dünyasının profesyonelleriyle buluşturuyor. Excalibur G920, yüksek performansı mobiliteyle birleştirerek, mimar ve tasarımcıların üretim süreçlerini daha hızlı, daha akıcı ve daha verimli hale getiriyor. Excalibur G920, RTX50 serisi ekran kartı seçenekleri ve yapay zeka destekli DLSS 4 teknolojiyle, özellikle render ve görselleştirme süreçlerinde geçen süreyi minimize ediyor. Bu da kullanıcıların daha fazla üretime, daha az beklemeye odaklanmasını sağlıyor.

www.casper.com.tr



Sonorous ile mekânın ruhunu tamamlayan tasarımlar

Tasarım odaklı yaklaşımıyla uluslararası pazarlarda dikkat çeken Sonorous, geliştirdiği Elements koleksiyonu ile yaşam alanlarını modern bir tasarım kompozisyonuna dönüştürüyor ve modern iç mekânlara zarif ve dengeli bir estetik sunuyor.

Minimal çizgiler, dengeli oranlar ve özenle seçilmiş malzemeler koleksiyonun tasarım felsefesinin merkezinde yer alıyor. Camın şeffaflığı, metalin güçlü karakteri ve doğal yüzeylerin sıcak dokusu bir araya gelerek mekân içinde sade ama etkileyici bir görsel bütünlük yaratıyor.

Elements koleksiyonu, farklı iç mimari yaklaşımlarla uyum sağlayabilen yalın form dili sayesinde modern konutlardan çağdaş yaşam alanlarına kadar geniş bir kullanım alanı sunuyor. Koleksiyon, bulunduğu mekâna baskın bir etki yaratmadan, tasarımın doğal bir parçası olarak mekânla bütünleşiyor.

Sonorous Yönetici ortağı Uğur Karabulak, koleksiyona ilişkin "Elements serisi ile amacımız, iç mimarların hayallerindeki mekanı kurarken mobilyayı bir kısıt değil, sınırsız bir imkân olarak görmelerini sağlamaktır. Biz mobilya değil, mekânın karakterini tamamlayan 'elementler'



üretiyoruz Mobilyanın bir mekânın ruhunu tamamlayan en önemli unsurlardan biri olduğuna inanıyoruz. Malzeme seçimi, oranlar ve yüzey detayları üzerinde titizlikle çalışarak zamansız bir tasarım anlayışı sunuyoruz" diyor. www.sonorous.com.tr

Taşın gücünü mimariye taşıyan yüzeyler... Strong Tones

Villeroy & Boch'un Strong Tones koleksiyonu, taşın zamansız gücünü, çağdaş mimarinin net çizgileriyle yeniden şekillendiriyor. Mineral yapılardan ilham alan yüzeyleri, güçlü, rafine ve mimari bir dille yorumluyor. Doğal taş estetiğini 3D InkPlus teknolojisiyle ileri bir boyuta taşıyan Strong Tones, yüzeylerde oluşturduğu katmanlı derinlik ve kontrollü geçişlerle, mekanda güçlü ama dengeli bir etki yaratıyor. Taşın gücünü yüzeyde bırakmayıp mekânın mimari kimliğine dönüştüren Strong Tones koleksiyonu, iki ayrı tasarım dünyasıyla mekânları farklılaştırıyor. Shells-tone, sakın ve mineral bir karakterle öne çıkıyor. Yumuşak ton geçişleri ve dingin yüzey etkisi, özellikle konut projeleri, spa ve wellness alanları için bütüncül ve huzurlu bir atmosfer oluşturuyor. Moonstone ise daha derin ve çarpıcı bir mimari etki sunuyor. <https://villeroy-boch-tiles.com>



Mekânlara özgün bir zemin dili... Monica Armani imzalı Floor Landscape

Premium parke çözümleriyle öne çıkan Massive Parke, uluslararası tasarım anlayışını seçkin koleksiyonlarla buluşturarak mimar ve iç mimarlara ilham veren bir dünya sunuyor. Bu seçkinin öne çıkan parçalarından biri, CP Parquet'nin Monica Armani imzalı koleksiyonu.

Mimar Monica Armani tarafından tasarlanan Floor Landscape kapsül koleksiyonu, yüzey kavramına disiplinler arası bir bakışın ürünü olarak öne çıkıyor. Sanat, heykel ve mimariyle iç içe geçmiş İtalyan kültüründen ilham alan bu yaklaşım, CP Parquet'nin zanaatkarlığıyla birleşerek modern ve yenilikçi bir zemin tasarımına dönüşüyor. Minimal çizgileri ve dengeli oranlarıyla dikkat çeken bu koleksiyon, ahşabın doğal dokusunu ön plana çıkararak modern projelerde zamansız bir zemin dili yaratıyor.

www.massive.com.tr



HAY'S
DESIGN

*Doğadan
aldığımız
ilhamı sanat ile
buluşturuyor,
yaşam
alanlarınızı
zenginleştiriyoruz.*

2023'ten bu yana Büyük ölçekli Otel projelerinden prestijli yaşam alanlarına kadar Seçkin mekanların çözüm ortağıyız. Projeye özel ürettiğimiz el yapımı seramik ürünlerimizle zanaat modern mimarinin merkezine taşıyoruz. Estetik ve dayanıklılığı iç ve dış cephe uygulamalarımızla mekanların ruhuna işliyoruz.





*Antalya'da tarihin içinde konaklama ve
gastronomi deneyimi...*

Belmondo Suites & Belforno Restoran

Hücre Mimarlık | Hilal Üstün Caner

*Bellek, mekân ve çağdaş konforun kesişiminde bir konaklama deneyimi.
Antalya Kaleiçi'nin çok katmanlı dokusu içinde konumlanan Belmondo Suites,
mevcut yapının tarihsel izlerini koruyarak çağdaş bir konaklama dili üretme
hedefiyle tasarlandı.*

PROJEDE KULLANILAN MALZEMELER

ODA

Mobilya: Kym Ahşap Dizayn - Özbey Masif Ahşap

Perde: Didezar Textile

Sandalye – Puf : Artia

Zemin Masif Parke: Özbey Masif Ahşap

Zemin Laminant Parke: Pınar Parke

Duvar Kağıdı: Ela Dizayn

Aydınlatmalar: Dr-Light, MyLamp, Özcan Aydınlatma, Adelman Aydınlatma, Cozze Aydınlatma

WC

Mobilya: Kym Ahşap Dizayn

Zemin Seramik: Karo İstanbul -Ege Seramik-

Kale Seramik-Kütahya Seramik

Duvar Seramik: Hays Design (El yapımı) – Kale Seramik

Dekoratif Sıva: Mask Dizayn

Vitrifiye: İsvea-Vitra

Doğal Taş Lavabo: Rock Stone

Rezervuar: Geberit

Armatür: Gessi

Tezgah: Coante Quartz

Aydınlatmalar: Dr-Light, MyLamp, Özcan Aydınlatma, Adelman Aydınlatma, Cozze Aydınlatma

BELFORNO RESTORAN

Zemin -Bar Seramik: Destone

Masa-Sandalye: Artia

Ferforje Sandalye: Globus

Masa Porselen: Florim-Xtone

Bar Porselen: Neolith

Dekoratif Sıva: Mask Dizayn

Bar Mobilya-Ahşap: Kym Ahşap Dizayn

Aydınlatmalar: Dr-Light, MyLamp, Özcan Aydınlatma, Adelman Aydınlatma, Cozze Aydınlatma

HARE RESTORAN

Zemin-Havuz-Çeşme-Bar Seramik: Destone

Masa-Sandalye: Artia

Ortak Wc Elyapımı Lavabo: AB Çini

Masa Porselen: Florim-Xtone

İroko Deck: Pınar Parke

Bar Mobilya-Ahşap: Kym Ahşap Dizayn

Ahşap Korkuluk: Özbey Masif Ahşap

Dekoratif Sıva: Mask Dizayn

Aydınlatmalar: Dr-Light, MyLamp, Özcan Aydınlatma, Adelman Aydınlatma, Cozze Aydınlatma

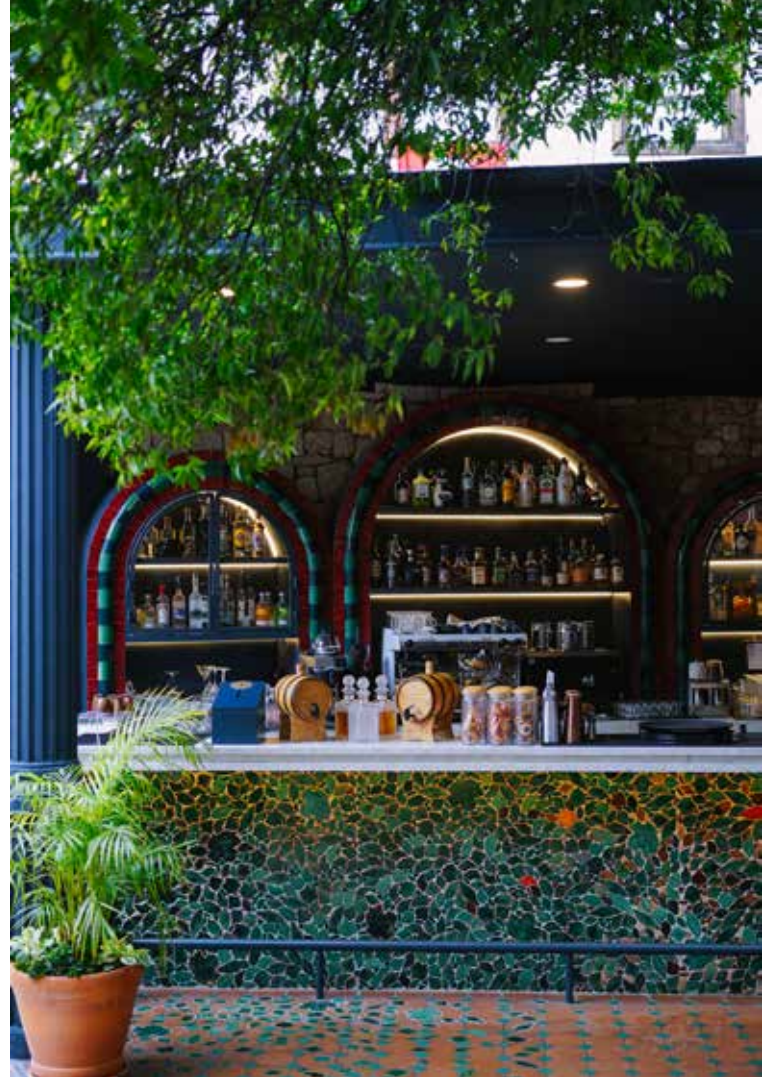

Antalya'nın en eski yerleşim bölgelerinden Kaleiçi, M.Ö. 2. yüzyıla uzanan tarihiyle kentin en güçlü kültürel katmanlarını barındırır. Helenistik dönemde şekillenen bölge, Roma, Bizans, Selçuklu ve Osmanlı dönemleri boyunca önemli bir liman ve ticaret merkezi olarak varlığını sürdürmüştü; denizle ve surlarla çevrili özgün dokusunu büyük ölçüde günümüze taşımıştır.

Kaleiçi'ndeki geleneksel Türk evleri genellikle iki ya da üç katlı olup, avlu ve taşlık etrafında örgütlenen plan şemasına sahiptir. Dar sokaklara açılan cumbalı odalar, iç mekân ile dış yaşam arasında karakteristik bir ilişki kurar. Hesapçı Sokak üzerinde yer alan ve 19. yüzyılın ikinci yarısında inşa edilen dört konak, bu konut geleneğinin önemli örnekleri arasında yer alır. Hücre Architecture tarafından gerçekleştirilen yeniden işlevlendirme çalışma-

sıyla bu yapılar, geleneksel plan şemasına sadık kalınarak Belmondo Suites adı altında otel işlevine dönüştürülmüş ve her biri özgün kimliğe sahip 30 farklı konaklama birimi oluşturulmuştur.

Girişte yer alan ve avlu ile iç mekân arasında geçiş sağlayan taşlık mekânları ile avlular, geçmişte olduğu gibi sosyal hayatın merkezini oluşturur. Projede bu alanlar, geleneksel kullanımlarına referans veren yeni işlevlerle yeniden yorumlanmıştır. Avlular gastronomi deneyimine ev sahipliği yapacak biçimde dönüştürülmüş; biri İtalyan, diğeri Türk mutfağına odaklanan iki restoranın yanı sıra bir pastane ve bir şarap evi kompleksin parçası haline getirilmiştir.

Belmondo Suites Otel

A' Design Award & Competition kapsamında Hospitality,

Tourism & Hotel kategorisinde Silver A' Design Award ile ödüllendirilen Belmondo Suites projesinin ilk aşamasında yapıları ziyaret ettiğimizde, farklı dönemlerde burada yaşamış kullanıcıların mekânla kurdukları bağ ve bıraktıkları izler, yapıların çok katmanlı hikâyesini güçlü biçimde hissettirdi. Duvarlarda, zeminlerde ve tavanlarda zamanın bıraktığı izler; her yapının kendi dönemine ait ruhunu yansıtan detaylar, mekânsal hafızanın sürekliliğini ortaya koyuyordu.

Farklı dönemlerde yapılan müdahaleler sonucu yenilenmiş taş duvarlar, deforme olmuş ahşap tavanlar, değişmiş kapı ve pencereler, yapıların geçirdiği dönüşümü açık biçimde gösteriyordu. Tasarım yaklaşımımız, geçmişin katmanlarını silmek yerine görünür kılan ve bu izleri günümüz kullanıcılarıyla buluşturan bir anlayış üzerine kuruldu. Tarihsel hafızayı koruyarak mekânsal deneyimi geçmiş ile bugün arasında bir köprüye dönüştürmek, tasarım sürecinin temel motivasyonu oldu.

Tasarım sürecinde belirli bir mimari akıma ya da tek tip malzeme diline bağlı kalmak yerine, yapının kendi hikâyesinden beslenen bir yaklaşım benimsendi. 19. yüzyıldan günümüze farklı kültürlerden kullanıcıları ağırlayan bu yapılar, bugün de benzer bir çeşitliliği barındırıyor. Mekânların sunduğu farklılıklar, her odanın kendine özgü karakterini ortaya çıkaracak bir tasarım dili geliştirmek için bir fırsata dönüştürüldü. Böylece her oda kendi hikâyesini anlatan, fakat bütün içinde uyumlu bir atmosfer kuran bağımsız mekânlar haline geldi.

Proje kapsamında yapının karakterini oluşturan ahşap zeminler, çıtalı tavanlar ve kepenkli pencereler korunarak özgün doku sürdürüldü; kapılar restitüsyonlarına uygun biçimde yenilendi. Tasarım dili, neo-klasik zarafet, modern rustik sıcaklık ve İskandinav yalınlığının dengeli bir birleşimiyle oluşturuldu.

Açık renk paletinin hâkim olduğu mekânlarda hasır ve rattan dokular, doğal ahşap yüzeyler ve yumuşak tekstil malzemeleri kullanılarak sakin ve davetkâr bir atmosfer yaratıldı. Toprak tonları, meşe ve ceviz kaplamalar; keten ve yün dokulu tekstillerle birleşerek sıcak bir mekânsal deneyim sundu. Metal detaylar ve taş yüzeyler malzeme çeşitliliğini artırırken dokunsal bir derinlik oluşturdu.

Koyu tonlu mobilyalar, bronz ve pirinç detaylarla zamansız bir şıklık kazanırken, beyaz yüzeyler ve hafif tekstil kullanımı mekânlara ferahlık kattı. Aydınlatma kararları da her mekâna doğal biçimde ait olacak şekilde kurgulandı. Art Deco etkisinden ilham alan banyo tasarımlarında ise geometrik desenli, güçlü renk paletine sahip el yapımı seramikler tercih edildi. Bronz ve metal detaylarla birleşen



PROJE I *Belmondo Suites & Belforno Restoran*

porselen yüzeyler banyolarda güçlü ve karakteristik bir atmosfer oluşturdu.

Belforno Restoran

Belforno Restoran, geleneksel Türk evinin doğa ve mahremiyetle kurduğu ilişkiyi sürdürürken çağdaş peyzaj yaklaşımıyla yeniden yorumlandı. Doğal taş ve terrazzo zeminler tarihî dokuya saygılı bir atmosfer oluştururken, Akdeniz ve İtalyan kültüründen beslenen toprak tonları ve doğal malzeme kullanımı mekânın karakterini güçlendirdi. Cephelelerde ve iç mekânlarda mevcut taş yüzeyler korunarak doğal yaşlanma süreçleri görünür bırakıldı ve tamamlayıcı unsurlarla desteklendi. Gölgeleme elemanları hem işlevsel hem de mekâna Akdeniz'e özgü bir kimlik kazandıran önemli bir tasarım unsuru olarak ele alındı. Bar alanının en dikkat çekici öğelerinden biri, özel olarak tasarlanmış el yapımı seramik kaplamalar oldu. Yaprak

formunda tasarlanan seramik modüller, yüzeyde akışkan bir hareket oluşturarak mekâna bütüncül bir görsel etki kazandırdı. Geleneksel seramik üretim teknikleri modern bir yorumla bir araya getirilerek restoranın el işçiliğine dayalı karakteri güçlendirildi. Bar tezgâhındaki porselen yüzey zarif bir kontrast oluştururken, kırmızı ve yeşil tonlardaki parlak sırlı seramikler İtalyan tasarımının cesur renk anlayışını yansıttı. Proje sürecinde gerçekleştirilen peyzaj çalışmaları sırasında alanda bulunan ve Roma dönemine ait olduğu düşünülen tarihi bir sunak, Antalya Müze Müdürlüğü iş birliğiyle koruma altına alındı ve restoran tasarımına entegre edildi. Neo-klasik etkilerden ilham alınarak sunağın üzerine yerleştirilen özel tasarım ayna, mekân içinde güçlü bir görsel ilişki kurarak geçmiş ile bugünü aynı perspektifte buluşturdu. Bu düzenleme, ziyaretçileri mekânsal deneyim içerisinde tarih ile günümüz arasında sembolik bir yansıma ile karşı karşıya getiriyor.

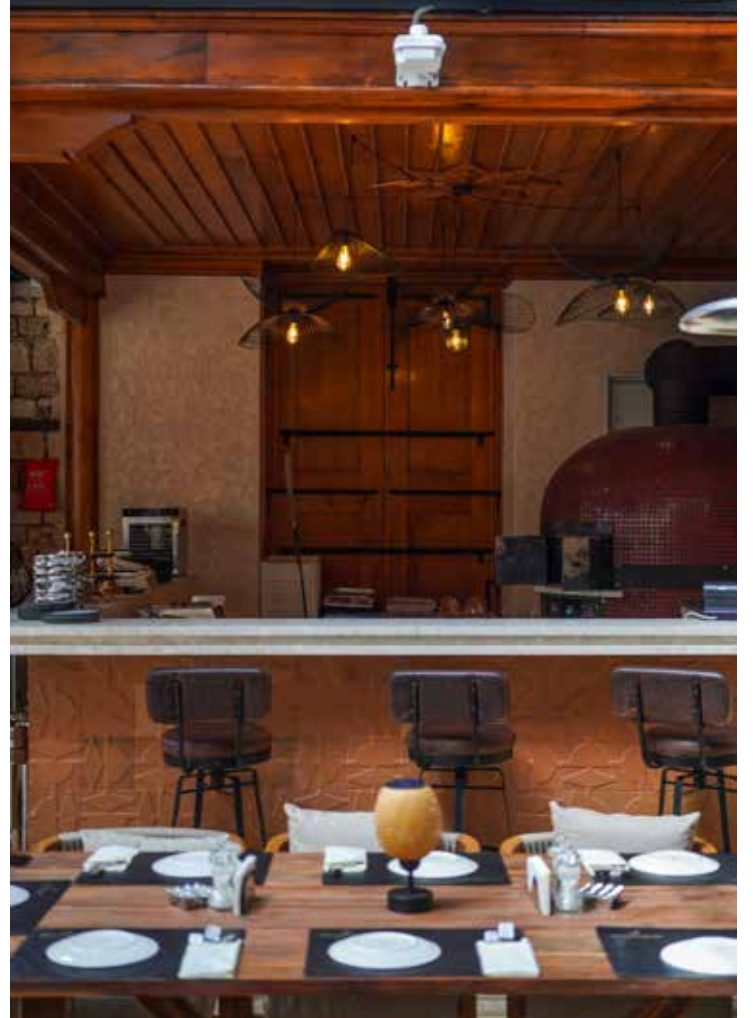



PROJE I *Belmondo Suites & Belforno Restoran*





PROJE | *Belmondo Suites & Belforno Restoran*

Hücre Mimarlık

Hücre Mimarlık; mimarlık, iç mimarlık ve peyzaj tasarımı alanlarında çalışan, Antalya merkezli bir tasarım ofisidir. Butik otel, konut, villa ve gastronomi mekânları üzerine uzmanlaşır.

Her projede kullanıcıyı dinler; yaşamışlıklarını, hayallerini ve kendini iyi hissettiği anları anlamaya çalışır. Tasarım süreci, bu verileri bir araya getirerek mekâna dönüşen bir kurguya dayanır. Malzeme, ışık ve mekânsal akış bu bütünün parçalarıdır. Amaç; estetik ve işlevi birlikte ele alan, sade ama güçlü mekânlar üretmektir.

Hilal Üstün Caner

Hilal Üstün Caner, 2008 yılında İstanbul Teknik Üniversitesi Mimarlık ve Peyzaj Mimarlığı bölümlerinden mezun oldu. Kariyerine tema park projeleriyle başlayan Caner, büyük ölçekli tasarım süreçlerinde edindiği deneyimi, mekânı bir deneyim olarak ele alan yaklaşımına



dönüştürdü. 17 yılı aşkın mesleki pratiğinde özellikle konaklama yapıları ve gastronomi mekânlarına odaklandı. 2018 yılından itibaren iç mekân tasarımına yönelerek, mekânsal kimlik ve kullanıcı deneyimini merkeze alan bir dil geliştirdi. Tasarım sürecinde kullanıcıyı anlamayı temel alır; mekânın yalnızca nasıl görüldüğünü değil, nasıl hissettirdiğini önemser. Bu yaklaşım, projelerinde sade ama güçlü, akışkan ve bağ kurabilen mekânlar üretmesini sağlar. Çalışmalarını Hücre Mimarlık çatısı altında sürdürmektedir.

Hücre Mimarlık
Toros Mah. 818 Sok. No:10/2
Konyaaltı-Antalya
0506 856 09 92
<https://hucre.co>
info@hucre.co





Mekânlara Kimlik, Tasarıma Güç Katar

Ahşabın zamansız doğallığını modern üretim teknolojileriyle buluşturan KYM Ahşap Dizayn, iç mekân projelerinde estetik, fonksiyon ve kaliteyi kusursuz bir dengede sunar. Lake, kaplama, MDF ve masif yüzeylerdeki geniş üretim kabiliyeti sayesinde her projeye özel, özgün çözümler geliştirir.

Konutlardan ticari alanlara uzanan geniş hizmet yelpazesıyla marka; mimar ve iç mimarlarla kurduğu güçlü iş birlikleri sayesinde tasarım sürecini üretimle eksiksiz bir şekilde entegre eder. Her detay, tasarımcının vizyonuna sadık kalınarak, yüksek işçilik kalitesiyle hayata geçirilir.

Anahtar teslim uygulama gücüyle tüm üretim ve montaj süreçlerini tek çatı altında yöneten KYM Ahşap Dizayn; ahşabın yanı sıra cam, metal ve farklı malzemeleri de projeye entegre ederek bütüncül çözümler sunar. Bu yaklaşım, projelerde zaman kazandırırken kusursuz bir uygulama süreci sağlar.

Malzemeden detaya, üretimden montaja kadar her aşamada titizlikle çalışan KYM Ahşap Dizayn, sadece mobilya üretmez; **mekânlara karakter kazandırır.**



KYM AHŞAP DİZAYN SAN. TİC. LTD. ŞTİ
ŞAFAK MAH 5033 SOK SANAYİ
3B BLOK NO: 16 KEPEZ/ANTALYA
info@kymahsapdizayn.com
0 242 221 30 31 • 0 533 330 82 78



Dış mekânların odak noktası... Alami Oturma Grubu

L'unica'nın 2026 açık hava koleksiyonunun en iddialı parçalarından biri olan Alami Oturma Grubu, bahçe, teras ve balkonları çağdaş bir yaşam alanına dönüştürüyor. İç mekân konforunu dış mekâna taşıma yaklaşımıyla tasarlanan Alami, yalın çizgileri ve dengeli oranlarıyla dikkat çekiyor.

Geniş ve davetkâr oturum alanları, ergonomik sırt yapısı ve modüler kurgusu sayesinde hem sakin dinlenme alanlarına hem de kalabalık buluşmalara uyum sağlayan koleksiyon, açık havayı evin doğal bir uzantısı haline getiriyor.

Doğal tonlarla desteklenen renk paleti mekâna sıcak ve zamansız bir atmosfer kazandırırken, modern tasarım dili güçlü bir stil vurgusu yaratıyor. UV dayanımlı kumaşlar ve dış mekân koşullarına uygun sağlam iskelet sistemi sayesinde uzun ömürlü kullanım sunan Alami Oturma Grubu, kaliteyi ve tasarım bütünlüğünü ön planda tutanlar için yeni sezonun öne çıkan alternatiflerinden biri olmaya aday.

www.lunica.com.tr

Açık havada yaşamın keyfi...

BAHÇE DEKORASYONU VE MOBİLYALARI

Bahçeler, teraslar, balkonlar... Sadece dış mekân değil, doğayla iç içe huzurun ve konforun bulunduğu, günün yorgunluğunun atıldığı ve sosyal anların paylaşıldığı özel alanlar... Evin yaşam alanını dışarıya taşıyan bahçe dekorasyonu ve mobilyaları ise, doğru malzeme seçimi, doğal renk paletleri ve fonksiyonel yerleşim çözümleri ile açık alanlara karakter kazandırır. İşte modern ya da rustik çizgilerle tasarlanan oturma grupları, dayanıklı masa ve sandalyeler, tamamlayıcı aksesuarlar, aydınlatma unsurları ve iklim koşullarına uygun ergonomik tasarımlar; estetik görünümü desteklerken uzun ömürlü kullanım sunar. Hem bireysel kullanıcılar hem de peyzaj ve dış mekân tasarımcıları için zengin alternatifler sunar...

DOSYA I Bahçe Dekorasyonu ve Mobilyaları



Sette Garden Pixel Corner Set

www.settegarden.com

Dış mekanda bar arkası raf sistemi...

KYM Ahşap Dizayn tarafından uygulanan dış mekan bar arkası raf sistemi, mimari kemer formunu güçlü bir tasarım ögesine dönüştürüyor. Niş içerisine entegre edilen raf kurgusu, hem sergileme hem de depolama işlevini dengeli bir şekilde karşılıyor. Metal taşıyıcı sistemle desteklenen raflar, dış mekân koşullarına uygun dayanım sunarken, entegre LED aydınlatmalar ürünleri ön plana çıkaran net ve homojen bir ışık etkisi sağlıyor. Raf oranları, farklı şişe ve ekipman ölçülerine uyum sağlayacak şekilde optimize edilerek kullanım kolaylığı artırılıyor. Kemer çevresinde kullanılan renkli yüzey detayları ise tasarıma karakter kazandırarak mekânın genel mimari diliyle bütünleşiyor. Estetik ve teknik çözümün bir arada ele alındığı bu uygulama, bar alanında güçlü bir odak noktası oluşturuyor. www.kymahsapdizayn.com



Burçe dış mekan oturma grubu

Doğadan ilham alan çizgiler, zamansız tasarım anlayışı ve konforu bir araya getiren Burçe dış mekan oturma grubu, açık alanlara şıklık kazandırıyor. Kanepede yer alan örgü iplerinin ayrıntıları, zarif bir karakter katar. Bu detaylar, modern çizgilerle uyum sağlar ve ürüne bütüncül bir görünüm kazandırır. Ahşap yüzeyler, tasarımın büyümesi artar ve doğal bir etki yaratır. Oturma minderleri, yumuşak ve ergonomik yapısı sayesinde yüksek konfor sağlar. Minderlerde kullanılan kumaş, dış mekân şartlarına uygun olarak üretilmiş ve uzun süreli kullanım imkânı sunmaktadır. Burçe dış mekan oturma grubu, bahçe, teras ve balkon gibi alanlarda kullanıma uygundur. Ürün, güneş ve rüzgar gibi dış etkenlere karşı dayanıklıdır.

www.bngint.com
www.exitgarden.com



Sette Garden Voxel Sofa

DOSYA I Bahçe Dekorasyonu ve Mobilyaları

L'unica'dan açık hava sofralarına modern masa tasarımları...

Üstün tasarım anlayışı ve zamansız estetiği bir araya getiren L'unica, 2026 koleksiyonunda yer alan ARC, Areis, Club, Form ve Kelly masa modelleri ile açık hava yaşam alanlarına modern ve iddialı bir yorum getiriyor. L'unica'nın masa modelleri; dış mekân koşullarına uyum sağlayan sağlam yüzey yapıları, zamana meydan okuyan malzeme seçimleri ve modern çizgileriyle tüm bu beklentileri bir arada sunuyor. www.lunica.com.tr



Pandora Modüler Koltuk Takımı

Pandora modüler koltuk takımı, özgür yerleşim anlayışıyla dış mekanlarda size özel alanlar yaratır. Birbirine uyumlu eklenen modülleri sayesinde kendi Pandora'nızı oluşturabilir, bahçenize özgün bir karakter kazandırabilirsiniz. Şık tasarımı ve esnek yapısıyla değişen alanlara kolayca uyum sağlar, dar mekanlarda bile ferah bir kullanım sunar. www.bngint.com / www.exitgarden.com





Sette Garden Roa Sofa



***Dış mekânlarda seçkin
bir oturma çözümü...
The Secret Garden
Armch***

BMS Design Center Outdoor seçkinde yer alan ve markanın ustalık geleneğini çağdaş bir tasarım diliyle buluşturan Poltrona Frau The Secret Garden Armchair, dış mekânlara zarif ve şiirsel bir dokunuş kazandıran özel bir tasarım olarak öne çıkıyor.

Markanın ustalık geleneğini çağdaş bir tasarım diliyle buluşturan, dış mekânda rafine bir yaşam stilini tamamlayan seçkin bir oturma çözümüdür.

www.bms.com.tr

DOSYA I Bahçe Dekorasyonu ve Mobilyaları

Zamansız bir lüks ve rafine bir konfor... Armani Casa Terence Armchair

BMS Design Center Outdoor koleksiyonunda yer alan Armani Casa Terence Armchair, açık hava yaşam alanlarına zamansız bir lüks ve rafine bir konfor anlayışı kazandırır. Armani/Casa estetiğini yansıtan bu özel tasarım, minimalist çizgiler ile yüksek zanaatkarlığı bir araya getirir. Dış mekân yaşam alanlarına markanın zamansız estetik anlayışını taşıyan seçkin bir tasarım olan Armani Casa Terence Armchair, sade çizgileri ve dengeli formuyla sofistike bir atmosfer yaratır. www.bms.com.tr



Lunica Aries Masa
www.lunica.com.tr

Mekânlara kimlik kazandıran dokunuş...

DUVAR KAĞITLARI

Sadece bir kaplama değil, yaşam alanlarının atmosferini baştan sona değiştiren estetik bir ifade biçimi duvar kağıtları... Doğru desen seçimi, doğru renk uyumu ve doğru yüzey dokusuyla iç mekânlara derinlik, karakter ve ruh kazandırıyor. Modern, klasik ya da sanatsal çizgilerle hazırlanan koleksiyonlar; geometrik formlardan doğal esintilere uzanan geniş bir yelpazede alternatifler sunar. Işığı yansıtan yüzeyler, dokulu yapılar ve özgün desenler estetik etkiyi güçlendirirken; uygulama kolaylığı ve dayanıklı malzeme yapısı uzun ömürlü kullanım sağlar. İşte bu alanda öne çıkan birkaç duvar kağıdı seçkisi...

Mekânlara Craft Duvar Kağıdı imzası

2010'dan beri yaşam alanlarınızı estetik ve kaliteyle buluşturan Craft, dünyaca ünlü markaların en prestijli koleksiyonlarını, İzmir Gıda Çarşısı'nda yer alan 2 katlı, 500 metrekarelik showroomda bir araya getiriyor. Kalite, estetik ve özgünlüğün bulunduğu noktada; mekânlara uygun, dayanıklı ve şık duvar kağıtları sunuyor.

Seçkin zevklere hitap eden ithal duvar kağıtları ve exclusive zemin malzemeleriyle fark yaratan Craft koleksiyonları, yaşam alanlarınıza sadece ürün değil, karakter kazandırıyor.

www.craftduvarkagidi.com

Mekanın bütünleyici unsuru... Duvar kağıtları

Two Dots Design'dan yüksek içmimar Derya Akdeniz Durmaz, duvar kağıtlarını yalnızca dekoratif bir yüzey değil, mekânın kimliğini kuran güçlü bir tasarım aracı olarak gördüklerini belirtirken, duvar kağıdının mekânla rekabet eden değil, mekâna derinlik, sıcaklık ve bütünlük katan, mekânı tamamlayan bir unsur olarak nitelendiriyor.



Duvar kağıtlarının iç mekan tasarımındaki yeri üzerine neler söylersiniz?

Two Dots Design olarak duvar kağıtlarını yalnızca dekoratif bir yüzey değil, mekânın kimliğini kuran güçlü bir tasarım aracı olarak görüyoruz. Doğru seçilmiş bir duvar kaplaması, mekânın atmosferini dönüştürür, kullanıcı deneyimini derinleştirir ve hikâye anlatımına katkı sağlar.

Duvar kağıdı tercihinizde belirleyici olan nedir? Bu seçimi yaparken en çok neye dikkat edersiniz?

Seçim sürecinde önceliğimiz mekânın fonksiyonu ve kullanıcı profili oluyor. Işık alma durumu, hacim algısı ve mekânın kullanım yoğunluğu belirleyici unsurlar. Aynı zamanda malzemenin doğallığı, sürdürülebilirliği ve dokunsal hissi bizim için kritik.

Ebat, renk, desen gibi detaylar bu tür ürünlerin seçiminde etkili midir?

Kesinlikle. Renk ve desen, mekânsal algıyı doğrudan etkiler. Açık tonlar ferahlık sağlarken, büyük ölçekli desenler mekâna karakter katar. Ancak bu unsurlar her zaman mekânın ölçeği ve tasarım diliyle dengeli bir şekilde ele alınmalıdır.

Seçtiğiniz ürünlerin mekanlara yönelik temel rolü



sizce ne olmalı?

Bizim yaklaşımımızda estetik ve fonksiyon birbirinden ayrı düşünülemez. Duvar kağıdı hem görsel bir değer sunmalı hem de dayanıklılık, hijyen ve uzun ömürlülük gibi kriterleri karşılamalıdır. Özellikle sağlıklı iç mekânlar tasarlarken malzemenin insan üzerindeki etkisini de önemsiyoruz.

Bu tür ürünlerin mekânla kuracağı ilişki nasıl olmalı?

Duvar kağıdı mekânla rekabet etmemeli, onu tamamlamalıdır. Mekâna derinlik, sıcaklık ve bütünlük katmalı. Biz tasarım sürecinde bu ürünleri kullanırken kullanıcıda duygusal bir bağ kurmayı ve mekânsal deneyimi zenginleştirmeyi hedefliyoruz.

Son dönemlerde duvar kağıdı uygulamalarında neler öne çıkıyor?

Doğadan ilham alan biyofilik desenler, dokulu yüzeyler ve sürdürülebilir malzemeler öne çıkıyor. Ayrıca dijital baskı teknolojileri sayesinde daha özgün ve kişiselleştirilmiş tasarımlar görmek mümkün.

Bu alanda markaların sunduğu ürünlere yönelik yaklaşımınız nasıl?



Genel olarak çeşitlilik artmış olsa da, sürdürülebilirlik ve sağlıklı malzeme kullanımı konusunda hâlâ gelişime açık alanlar olduğunu düşünüyoruz. Daha yenilikçi, doğa dostu ve kullanıcı sağlığını önceleyen çözümler markalar için önemli bir fırsat alanı.

Two Dots Design

Fenerbahçe Mah. Bağdat Cad. Kardeşler Apt. No:158/1/1

Kadıköy/İstanbul • 0541 464 74 07 • derya@twodots-design.com

www.twodots-design.com

DETAY I *Duvar Kağıtları*

Tenda Exclusive

1999 yılında perde, tekstil ve duvar kâğıdı sektörüne giren Yeliz Dinçakar öncülüğünde 2008’de kurulan Tendaexclusive, ev dekorasyonuna özel dokunuşlar sunmaya devam ediyor. Tenda Exclusive, modern ve iz bırakan tasarımlara sahip perde, tekstil ve ithal duvar kâğıdı gibi geniş ürün yelpazesini daha da genişleterek baskı duvar kâğıdı modelleri, ev dekorasyonuna renk katan dekoratif aksesuarlar ve yastık modelleri tasarlayan kişiye özel üretim yapan butik bir marka olarak evlerinizdeki yerini alıyor.

www.tendaexclusive.com.tr



Şık ve zarif dokunuşlar

Hay’s Design’in modern mimari bakış açısı ve tasarımsal ürünleriyle yaşam alanlarınıza renk katıyor.

www.haysdesign.net

Hay's Design Duvar Kağıtları

Hay's Design modern mimari bakış açısı ve tasarımsal ürünleriyle yaşam alanlarına misafir oluyor. Ürün portföyünü, bayiliğini aldığı üreticiler ile doğal malzemelerin geri dönüşümünü sanatsal bir yaklaşımla birleştirerek çevreci, estetik ve hafif malzemeler ile genişletmeye devam ediyor.
www.haysdesign.net



Profesyonel hizmet ve rahat bir iç mekan için... Chelsea Contract Kumaş Duvar Kağıtları

Kumaş duvar kağıtları, bir kültürün benzersiz yorumunu yansıtıyor. Tasarım ve ince işçiliği birleştiren özenli kurum içi araştırma, yalnızca lüks koleksiyonlar yaratmakla kalmıyor aynı zamanda projelerin de özel bir statüde konumlanmasını sağlıyor.
www.chelseacontract.com.tr

DETAY I *Duvar Kağıtları*

Tenda Exclusive

Tenda Exclusive, özgün desenleri pano duvar kâğıdı uygulamasıyla mekanlara aktararak yaşam alanlarınıza ruh kazandırırken; Etro, Ralph Lauren, Versace, Armani Casa, Fornasetti, Roberto Cavalli, Missoni ve Pip Studio gibi dünya devi markaların desenlerini duvarlarınıza taşıyarak kaliteyi her anınızda hissetmenizi sağlıyor. www.tendaexclusive.com.tr



Chelsea Contract Kumaş Duvar Kağıtları

Chelsea contract duvar kaplamalarının bir diğer belirleyici özelliği de sanatsallığı işlevsellikle harmanlayabilmeleri. Estetik çekiciliklerinin ötesinde, bu ürünler iç mekanların ses kalitesini artıran akustik faydalar sağlar. Bu çifte işlevsellik, özellikle ambiyans ve akustiğin önemli olduğu ofisler, oteller ve kültür mekanlarına değer katıyor. www.chelseacontract.com.tr

Chelsea Contract

Üst düzey iç mekanlar için tasarlanmış lüks duvar tekstillerinin en iyi koleksiyonları ile tanınan Chelsea Contract, benzersiz renk ve doku koleksiyonu ile zenginlik çağını yeniden canlandırıyor.
www.chelseacontract.com.tr

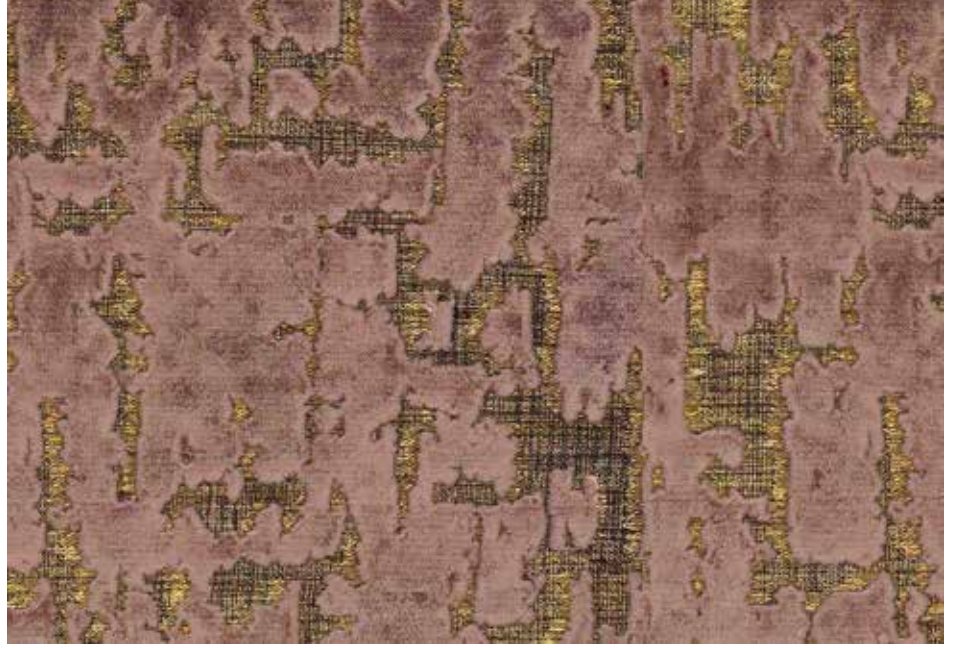

Craft Duvar Kağıtları

İzmir Gıda Çarşısı'nda konumlanan, 500 m² büyüklüğünde iki katlı mağaza; seçkin zevklere hitap eden ithal duvar kâğıtları ve exclusive zemin çözümleriyle fark yaratıyor.

Dünyaca ünlü markaların en prestijli koleksiyonlarını, profesyonel ekibinin uzmanlığıyla buluşturan marka; yaşam alanlarına yalnızca ürün değil, özgün bir karakter kazandırıyor.
www.craftduvarkagidi.com

DETAY I *Duvar Kağıtları*



Craft Duvar Kağıtları
www.craftduvarkagidi.com



Chelsea Contract Kumaş Duvar Kağıtları

Kurulduğu günden bu yana lüks duvar kâğıdı alanında faaliyet gösteren CHELSEAcontract, sektördeki konumunu zengin renk ve doku seçenekleri sunan koleksiyonlarıyla güçlendiriyor. Sürekli yenilenen ürün gamı, markanın projelere özgün ve tamamlayıcı çözümler sunmasına olanak tanıyor.

www.chelseacontract.com.tr





www.haysdesign.net



Craft Duvar Kağıtları www.craftduvarkagidi.com



Güncel yaşamın ritminde, sakin ama karakterli bir yaşam alanı

Mani Architects | Gökhan Tolga Baydar, Neval Aşkın Baydar

Mani Architects'in İstanbul'da hayata geçirdiği B.C. ve E.C. 3+1 konut projesi, güncel yaşamın ritmine uyum sağlayan modern dokunuşları dengeli bir bütünlük içinde ele alınırken; zamansız estetik anlayışı ile çağdaş yaşam ihtiyaçlarını bir araya getiren, sakin ama karakterli bir yaşam alanı olarak şekilleniyor.



PROJEDE KULLANILAN MALZEMELER

Giriş Alanı

Duvar Ayna Aksesuar: Ali Yıkın Glass Art Studio

Aksesuar: Hm Home

Salon

Masa, Koltuk ve Berjer: Norde Furniture

Sehpalar: Norde Furniture

Tv Ünitesi: Özel üretim

Sandalyeler: Özel üretim

Halı: Jab Anstoetz

Perde ve Döşeme Kumaş: Hd Group, Degrape

Aydınlatma- Nevo

Aksesuar: Lego, Seletti, Jeff Koons Balloon Dog, Maji Atelier, Jasmin Djerzic, Hm Home, Zara Home ve Paşabahçe

Çalışma Hobi Odası

Çalışma Sandalyesi: İkea

Koltuk: N Design

Sehpa: Sürton

Mutfak

Mutfak Mobilyaları: Kelebek Mutfak

Sandalye: Özel Üretim

Ebeveyn Oda

Duvar Kağıdı: HD Group-HD Walls

Perde: Degrape

Mobilya ve Yatak Başlığı: Özel Üretim

Aydınlatma: Nevo

Yatak: Muyu

Halı: Elly Halı

Aksesuar Detayları: Viko-Blum

Tablolar: Mani Products, Lego

O rmanköy, Çekmeköy – İstanbul’da konumlanan B.C. ve E.C. 3+1 konut projesinde, mekânsal organizasyonu kurgularken çıkış noktamız; zamansız ana parçalar ile güncel yaşamın ritmine uyum sağlayan modern dokunuşları dengeli bir bütünlük içinde buluşturdu. Müşterimizin bu beklentisini merkezimize alarak, evi ilk giriş anından itibaren bütüncül bir yaklaşımla ele aldık. Mevcutta yetersiz kalan mutfak mobilyalarına eklemeler yaparken, salonda ihtiyaç duyulan gizli depolama çözümlerini tasarıma dahil ettik; çalışma ve hobi odasında ise uzun süreli kullanım konforunu destekleyen, dinlenme ihtiyacını da gözetilen bir atmosfer oluşturduk.



PROJE I | B.C. ve E.C. Konut Projesi

Tasarım süreci boyunca vizon ve pastel tonlar ana paleti tanımlarken, hareketli mobilyalar ve aksesuarlarla eklenen canlı renk dokunuşları mekâna sofistike bir dinamizm kazandırdı. Malzeme ve doku seçimlerinde yumuşak geçişleri ön planda tutarken, formlardaki akışkan hareket ile bu sakin dili dengeledik. Böylece hem dingin hem de ihtiyaca duyarlı, zamansız bir yaşam kurgusu ortaya çıktı.

Çamaşır ve giyinme odalarında ise işlevsellik belirleyici unsur oldu. Kullanım alışkanlıkları ve günlük ihtiyaçlar doğrultusunda şekillenen bu alanlar, projenin karakterini destekleyen özel çözümlerle ele alındı. Müşterimizin

profesyonel basketbol oyuncusu olması sebebiyle, onun ihtiyaçlarına özel dolap içi organizasyonları geliştirirken, eşi için de ayrı ve kişiselleştirilmiş depolama senaryoları tasarladık.

Aydınlatma kurgusunda da aynı yalın ve güçlü yaklaşımı sürdürdük. Evin genelinde teknik aydınlatmalar ve plafonyerler ile sade, temiz ve bütüncül bir ışık dili oluştururken; yalnızca yemek masası üzerinde kullandığımız sarkıt aydınlatma ile mekâna zarif bir vurgu ekledik. Sonuç olarak bu proje, zamansız estetik anlayışı ile çağdaş yaşam ihtiyaçlarını bir araya getiren, sakin ama karakterli bir yaşam alanı olarak şekillendi.





PROJE I *B.C. ve E.C. Konut Projesi*





PROJE I *B.C. ve E.C. Konut Projesi*



Mani Architects

Mani Architects, Gökhan Tolga Baydar ve Neval Aşkın Baydar kardeşler tarafından kurulan bir aile şirketi. Mimarlık alanında birbirinden farklı tasarımlara imza atan Mani Architects, iç mimarlık, kurumsal kimlik ve tasarım danışmanlığı alanlarında konseptler geliştirirken, uygulama ve danışmanlık hizmeti sunuyor. Her projeyi kendi bağlamı içinde ele alan ve o bağlama değer katacak yenilikçi mimari çözümler sunan ofis, müşterilerini ihtiyaçları doğrultusunda fonksiyonel ve aynı zamanda farklılık yaratacak mekân çözümlerine yönlendiriyor. Mimarlık ofisi, araştırma ve analiz, strateji geliştirme ve bütünsel tüketici deneyimi metodlarının tamamını, iç mimari tasarım sürecinde harmanlayan mimarlık ofisi, malzeme, renk, boyut, sirkülasyonları alanlarını ve en önemlisi kullanıcı hayallerini belirleyerek müşterinin ihtiyacına yönelik çağdaş ve modern bir anlayışla yaşam alanları oluşturuyor.

Gökhan Tolga Baydar

Yüksek İçmimar

Neval Aşkın Baydar

Yüksek İçmimar

Gökhan Tolga Baydar ve Neval Aşkın Baydar kardeşler, aile şirketi olan Mani Architects'in kurucularındandır. İstanbul'da Kadir Has Üniversitesi İç Mimarlık Bölümü'nü birincilik ve ikincilik dereceleriyle tamamladıktan sonra, yüksek lisans eğitimlerini alanında dünya sıralamasında ilk 100 içinde yer alan Politecnico di Milano'da ikincilik ve üçüncülük dereceleriyle bitirmişlerdir. Milano ve İstanbul'da çeşitli ofislerde edindikleri profesyonel deneyimlerin ardından, kendi markaları olan Mani Architects bünyesinde uygulama, proje ve danışmanlık hizmetleri sunmaya başlamışlardır. Ticari ve konut alanında 200'ü aşkın projeye imza atan Baydar kardeşler, iç mimarlık ve tasarım alanındaki çalışmalarını özgün ve nitelikli bir yaklaşımla sürdürüyor.



Mani Architects

Papatya Residence 2 No:167/A
Beylikdüzü - İstanbul
Tel: 0535 686 22 77
instagram:@maniarchitects
www.maniarchitects.com



Çanakkale’de samimi, davetkar ve premium bir mekan...

Dođan Pastanesi

BTL Mimarlık & İç Mimarlık | Betül Kipkaya

BTL Mimarlık tarafından Çanakkale’de iç mekan tasarımı yapılan Dođan Pastanesi, iç ve dış mekan arasında kurduđu samimi ve davetkar geçişle zamansız estetik anlayışını dengeli ve etkileyici bir şekilde sunarak premium bir algı oluşturuyor.



PROJEDE KULLANILAN MALZEMELER

Masa –Sandalye: Elit Sandalye
Aydınlatmalar: Onur Lighting
Endüstriyel Mutfak Ürünleri: Domino Soğutma
Zemin, Duvar Seramikleri: Vitra, Ege Seramik
Vitrifiye Ürünler: Creavit ve Vitra
Mobilya: Arabacıoğlu Mobilya
Pergola: Mert Cephe ve Ekippergola & Tente
Tezgah: Doğal mermer – Kuvars, Belenco
Elektrik Alt Yapısı: Cihan Elektrik Teknik Enerji
Aksesuar: Aynalar Beymen
Tesisat: EDK ısıtma ve soğutma Sistemleri
Havalandırma: Altıkat Isı ve Havalandırma
Tavan Panelleri: Duvarım
Yapay Bitki: Mutlu Adım



Doğan Pastanesi, 1990'dan beri Çanakkale'nin en lezzetli tatlılarının ve pastalarının bulunduğu bir mekan. Hem iç mekan tasarımını hem de anahtar teslim uygulamasını yaptığımız bu projede, pastane ve kafe fonksiyonları modern endüstriyel mutfak alt yapısıyla bütüncül bir kurgu içinde ele aldık.

Mekanın en güçlü yanı iç ve dış mekan arasında kurduğu samimi ve davetkar geçiş diyebiliriz.

İç mekan tasarımında kullandığımız doğal ahşap yüzeyli kaplamalar, kıvrımlı yumuşak geçişli tasarım elemanları, parlak zemin döşemeleri, gold detaylarla birleştirerek premium bir algı oluşturmayı hedeflendik.



PROJE I *Dođan Pastanesi*

Operasyonel Verimlilik

Ürün teŖhir hatları, üretim servis ve müşteri sirkülasyonu gözetilerek lineer düzeyde kurgulanan camlı vitrin sistemleri ürün görün görünürlüğünü arttırırken hijyen ve sıcaklık kontrolünü destekleyen teknik çözümlerle entegre edilerek mekanda maksimum verimlilik sağlamayı hedefledik.

Metrekare Verimlilik

Her metrekare gelir potansiyeli taşıdığı bakış açısıyla iç mekanı maksimum oturma kapasitesiyle tasarladık.

Aydınlatma

Ürün teŖhir hatları üzerinde kullanılan mermer sarkıt aydınlatmalar ürünleri daha cazip ve Premium göstermesi için oturma alanlarındaki Hem tavan hem duvar aydınlatmaları ise ortamı sıcak ve davetkar bir atmosfer oluştur-

mak için özel olarak tasarlandı.

Dijital Entegrasyon

Özelleştirilmiş alanda kullandığımız fiberglass malzemeden üretilen dondurma maketlerimiz ve AŖkı donduruyoruz marka sloganı olan IŖıklı led yazısıyla Sosyal medya çekim noktası oluşturduk.

Malzeme Seçimi

Malzeme seçiminde . Mermer tezgâhlar, pirinç veya altın detaylar, doğal ahşap yüzeyler premium algıyı güçlendirmeye çalıştık. Bu malzemeler yalnızca estetik değil, aynı zamanda dayanıklılık açısından da uzun vadeli bir yatırım sunar. Özellikle vitrin tasarımlarında kullanılan cam ve ayna detayları, ürünlerin adeta bir mücevher gibi sergilenmesi için tasarlandı.





PROJE I *Dođan Pastanesi*

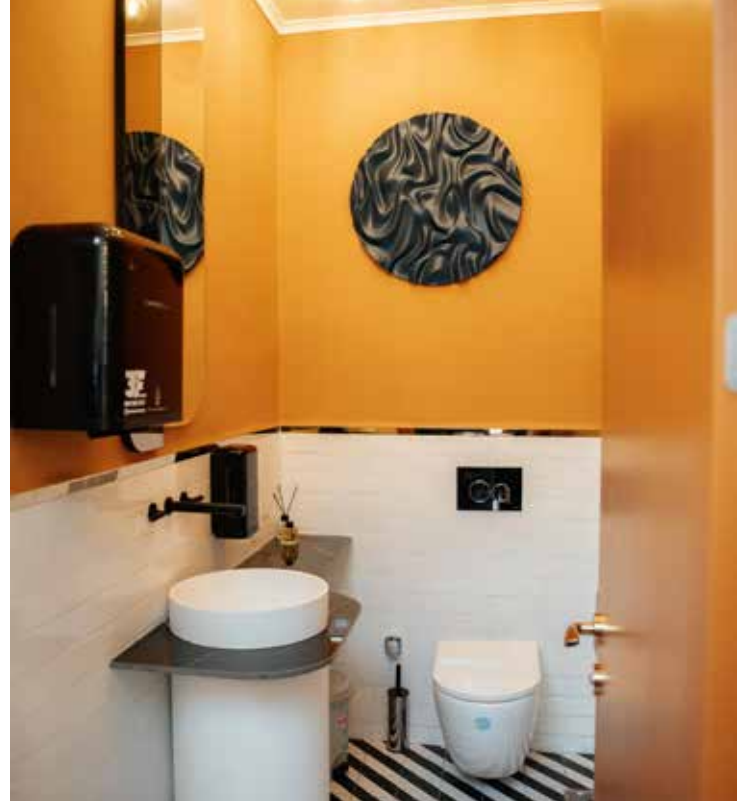

BTL Mimarlık & İç Mimarlık

Çanakkale merkezli olarak faaliyet gösteren BTL Mimarlık & İç Mimarlık; mimari tasarım, İç mekan tasarımı ve anahtar teslim uygulamalarını bütüncül bir yaklaşımla ele alan bir mimarlık ve tasarım ofisi. Başta konut, ofis, kafe, restoran, klinik olmak üzere birçok tasarım ve uygulama alanında hizmet veriyor. Tasarım anlayışının temelinde; estetik, işlevsellik, sürdürülebilirlik ve yapı kalitesini bir arada sunan mekânlar üretmek yer alıyor.

Betül Kipkaya Mimar- İçmimar

Doğma büyüme İstanbul Eminönü doğumlu. 2016 yılında İstanbul Arel Üniversitesi Mimarlık Mühendislik Fakültesinden anadal İç mimarlık (2016) Çift anadal Mimarlık (2018)bölümünden dereceyle mezun oldu. Ardından İstanbul 'da bir çok ofiste çalıştı. 2025 yılında Çanakkale-Merkez de BTL MİMARLIK & İÇ MİMARLIĞI kurdu.



*BTL Mimarlık & İç Mimarlık
Barbaros mahallesi Badem Sk.
No: 9-11 / 4 Çanakkale
btlicmimarlik@gmail.com
Instagram:btlmimarlik*





Çanakkale’de sade, doğal, güçlü ve zamansız bir yaşam alanı

ZG İçmimarlık | Zehra Gürbüz

ZG İçmimarlık tarafından Çanakkale Güzelyalı İntepe’de 1+1 ve çatı katı yatak odası olarak tasarımı yapılan yaşam alanı, iç mekânda sadelik ve doğallığıyla öne çıkarken, tercih edilen malzemelerle mekan güçlü ve zamansız bir karakter kazanıyor.



PROJEDE KULLANILAN MALZEMELER

- Mutfak:** Lake Özel İmalat
- Seramik:** İspanyol Alora Serisi- Qua Granite
- Evye:** Bocci
- Tezgah:** T-One Porselen Çanakkale Seramik
- Zemin:** Lamina Parke - Lamett
- Banyo:** Doğal Mermer - Dereli Art
- Yatak Odası Zemin:** Lamina Parke - Lamett
- Tavan:** Ahşap Döşeme Özel İmalat
- Doğramalar:** Alüminyum Koyu Yeşil- Mert Cephe
- Ahşap Kapı:** Özel İmalat Ceviz
- Kitaplık:** Özel İmalat Koyu Ceviz
- Merdivenler:** Özel İmalat Ceviz
- Aydınlatmalar:** Lasttouch ve Burenze
- Boya:** Jotun



Güzelyalı İntepe’de konumlanan projede, 1+1 plan kurgusuna ek olarak çatı katı yatak odası çözümüyle alan kullanımı zenginleştirilmiştir. İç mekânda sadelik ve doğallık ön planda tutulurken, malzeme seçimleri bu anlayışı destekleyecek şekilde belirlenmiştir.

Mutfakta lake yüzeyler tercih edilirken, İspanyol Alora serisi seramikler mekâna karakter katmaktadır. Evye seçiminde Bocci markası öne çıkarken, tezgâhta T-ONE porselen Çanakkale Seramik kullanılmıştır. Zeminlerde lamina parke ile sıcak bir atmosfer oluşturulmuş, banyoda ise doğal mermer tercih edilerek zamansız bir etki hedeflenmiştir.

Çatı katında yer alan ahşap tavan döşemesi mekâna güçlü bir karakter kazandırırken, koyu yeşil alüminyum doğramalar genel tasarım dilini tamamlayan önemli bir detay olarak öne çıkmaktadır.

PROJE | 1+1+Çatıkatı



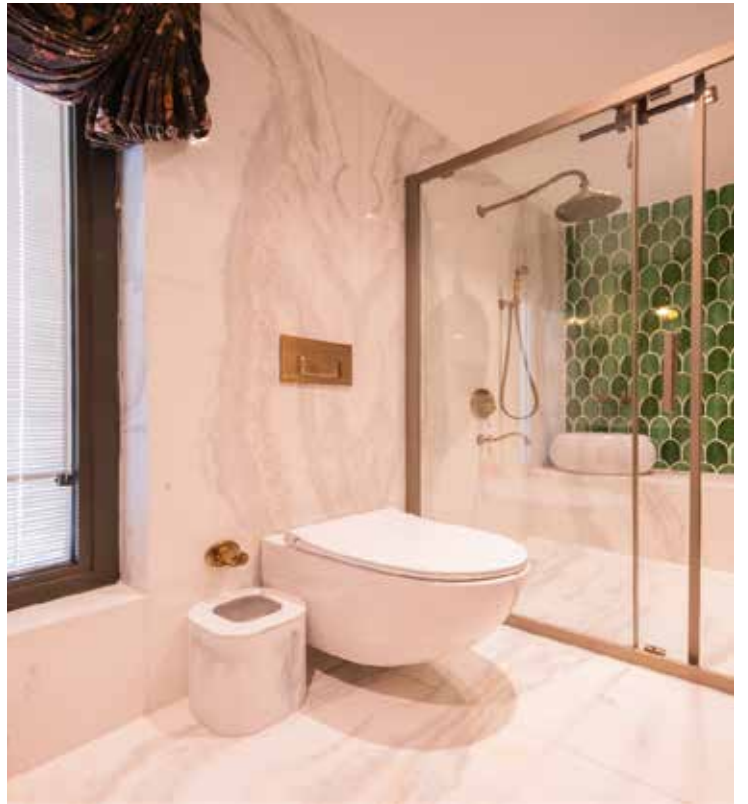
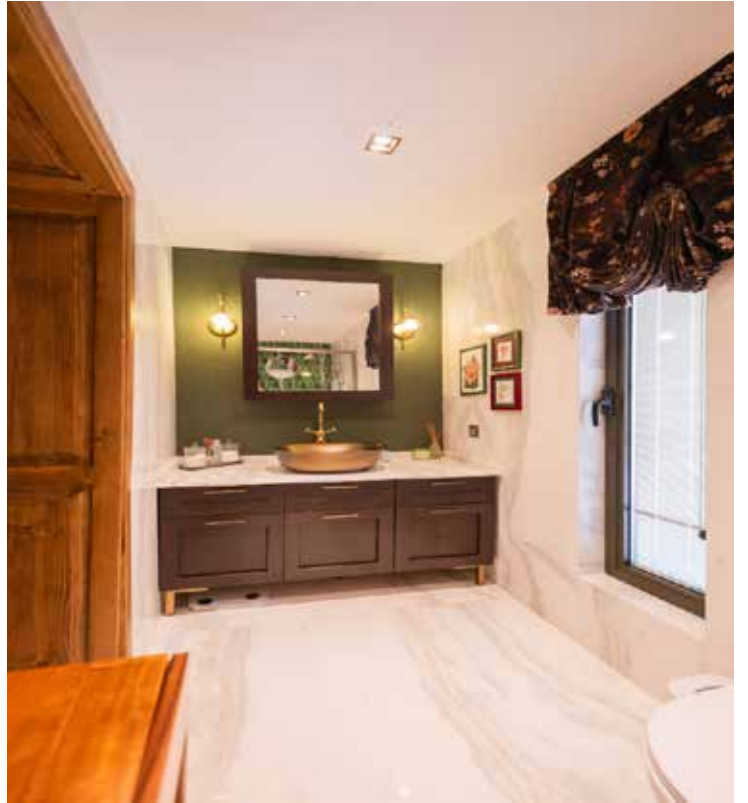

PROJE I *1+1+Çatıkatai*





Zehra Gürbüz

Marmara Üniversitesi Güzel Sanatlar Fakültesi İçmimarlık Bölümü'nden 2006 yılında mezun oldu. 2017 yılında kurduğu ZG İçmimarlık firmasıyla; konut, otel ve ticari mekânlar başta olmak üzere birçok farklı ölçekte projeye imza attı. Yaklaşık 20 yıldır iç mimarlık alanında aktif olarak çalışmalarını sürdürüyor.

ZG İçmimarlık
Barbaros Mahallesi, Troya Caddesi No:45
17100 Çanakkale Merkez / Çanakkale
0286 217 24 34
zehra.gurbuz@zg-icmimarlik.com
instagram: @zgcimimarlik



Çekmeköy Aqua Manors sitesinde modern bir yaşam alanı

Hexagonist | Harun Ayaydın

Hexagonist tarafından İstanbul Çekmeköy'de bulunan Aqua Manors sitesinde yeniden tasarımı yapılan daire, modern bir dil kullanılarak yeniden ele alınıyor.



PROJEDE KULLANILAN MALZEMELER

Banyo Malzemeleri: Grohe ve Kabinet

Mobilya: Vivoland

Havalandırma: Samsung

Mutfak Tezgahı: NG Kütahya

Boya: Jotun

Parke: Lantana Parke

Aydınlatma: Philips

Sarkıt Aydınlatma: Özel İmalat

Hareketli Mobilya: Natuzzi



Tüm bina, iç mekanlar ve bahçe alanları dahil olmak üzere yeniden ele alınarak bölümlendirilmiş ve tasarlanmıştır. Modern ve sade bir dil kullanılarak yapılmış olan evimiz, müşterimize 2026'nın mart ayında teslim edilmiştir.

Mekanlarda ağırlıklı olarak kırık beyaz ve ceviz tonları hakim olup ışık detayları ile bütünleşik alanlar yapmayı uygun gördük.

Tüm evde akıllı sistem kullanılıp mekanlar elektronik olarak koşullandırılmıştır.

PROJE I *Çekmeköy Aqua Manors Dairesi*



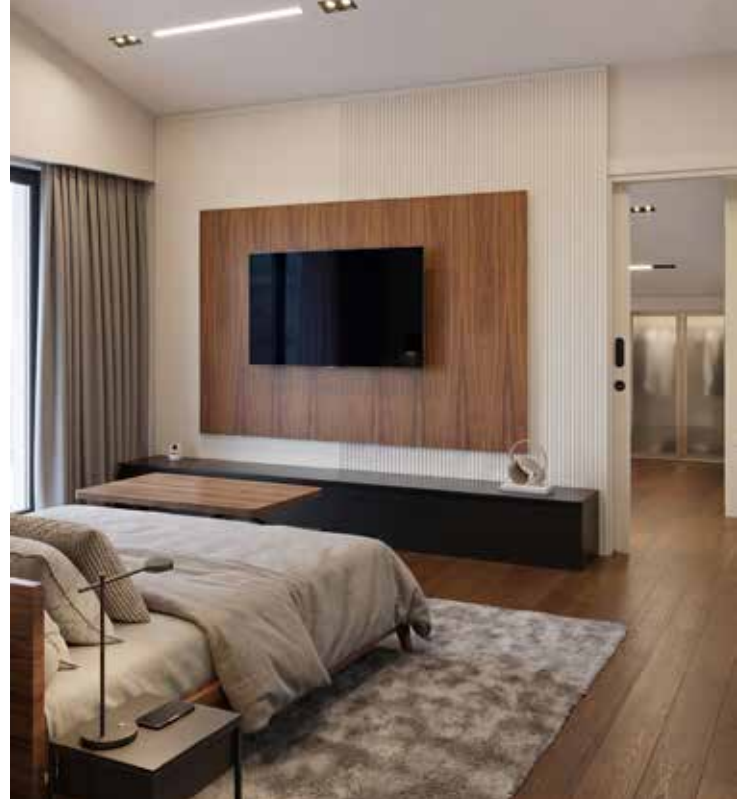

PROJE I *Çekmeköy Aqua Manors Dairesi*

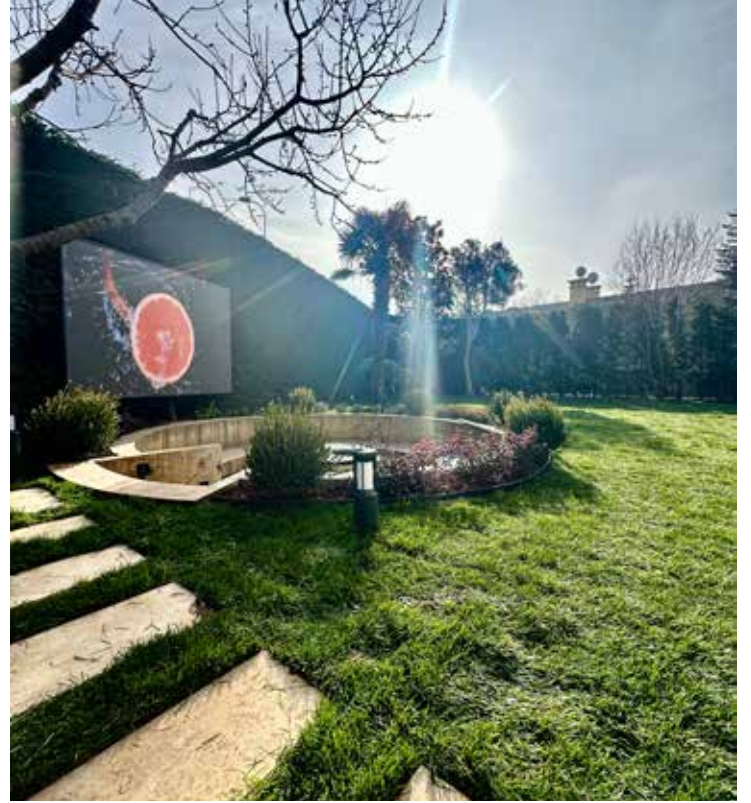

Hexagonist

Hexagonist, yaratıcı disiplinleri bir araya getiren multidisipliner bir tasarım stüdyosudur. İç mekân ve mobilya tasarımının ötesine geçerek yat tasarımı, koku tasarımı ve 360 derece tasarım alanlarında yenilikçi projeler üretiyor. Her dokunuşumuz, mekânsal deneyimi zenginleştiren, duygusal bağlar kuran ve estetiği işlevsellikle buluşturan benzersiz bir vizyonun ürünü. 360 derece tasarım yaklaşımıyla mimariyi sanatla buluşturuyor, mekanların kimliğini yeniden şekillendiriyor ve özgün atmosferler yaratıyor. Öte yandan yat tasarımında da, lüksü ve konforu kusursuz bir dengeyle birleştirirken; koku tasarımı ile duygulara hitap ederek, mekânların ruhunu tamamlayan, insanların hislerini yönlendiren ve ortamın karakterini güçlendiren özgün esanslar geliştiriyor.



Harun Ayaydın

2004 yılında yapı ressamlığı eğitimi ile başlayan tasarım yolculuğu, iç mimarlık ve mimarlık yüksek lisansı mezuniyetleri ile derinleşti. 2017'den sonra kurduğu Hexagonistanbul ile iç mekân, mobilya, yat ve koku tasarımı gibi geniş bir yelpazede yenilikçi projeler üretmeye devam ediyor. Estetik ve işlevselliği bütünlüklü bir bakış açısıyla ele alan Harun Ayaydın, tasarımı mekânsal deneyime dönüştüren vizyonu ile fark yaratıyor.

Hexagonist

Telefon: +90 538 552 51 23

Tel: 0212 259 95 82

Beşiktaş, İstanbul

www.hexagonistanbul.com

info@hexagonistanbul.com



• MERMER • GRANİT • TRAVERTEN • LIMESTONE • MOZAİK







FRONTIER POLYMER TECHNOLOGY® İLE
ÜÇLÜ KORUMA SAĞLAYAN DIŞ CEPHE BOYASI

NUCLEUS

TÜRKİYE'DE İLK VE TEK



Detaylı bilgi

filliboya.com

